

Voyages groupes Europe et Moyen Courrier



Découvrez notre sélection de séjours et city-break à adapter selon vos envies !

Vos interlocutrices groupes

En Isère 04 76 71 15 13 isere2@savatou.fr

En Savoie Sandrina 04 79 96 30 77 sandrina@savatou.fr et Karine 04 79 96 30 81 karine@savatou.fr

www.savatou.fr

Europe et Moyen-Courrier

All Inclusive

Albanie.....
Egypte.....
Espagne :
 Andalousie.....
 Canaries.....
Crète.....
Laponie.....
Madère.....
Maroc.....
Monténégro.....
Tunisie.....
Turquie.....

City Break

Autriche : Vienne.....
Belgique : Bruxelles.....
Croatie : Split
Danemark : Copenhague
Espagne :
 Barcelone et Port aventura
 Costa Brava
 Madrid
 Séville
Grande Bretagne :
 Edimbourg, Ecosse
 Londres
 Londres en Train.....
 Londres et Harry Potter
Grèce : Athènes

Italie :

Cinque Terre
Les lacs italiens
Milan
Milan, lac majeur.....
Naples
Palerme
Toscane
Turin
Turin, marché et musée
Venise

Portugal :

Lisbonne
Porto

République Tchèque : Prague

Turquie : Istanbul

Circuits et Croisières

Andorre
Croatie
Egypte
Irlande
Italie : Côte Amalfitaine
Méditerranée : France, Italie, Espagne
Norvège





Séjour All inclusive



SAVATOU

29 avenue Jean Jaurès - 73000 - CHAMBERY

www.savatou.fr/

Téléphone : 04 79 96 30 73

DOSSIER SUIVI PAR : KARINE FOURNIER

Votre séjour en Albanie 8 jours 7 nuits **Club Framissima Fllad Resort *****nl** **Albanie - Golem**

All inclusive

En mai 2026

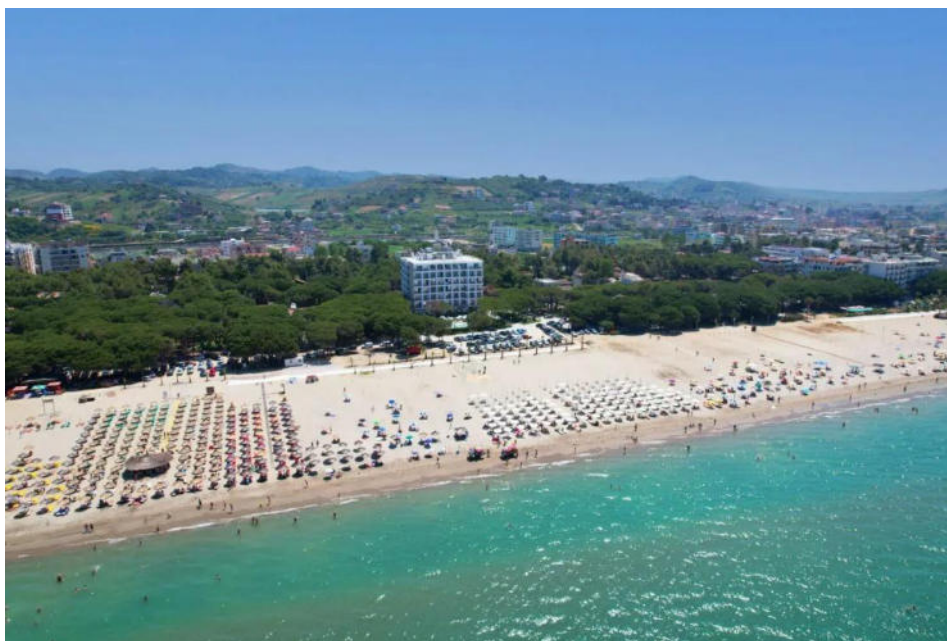

Situé à quelques pas du centre-ville de Golem, village côtier très animé, et à 40km de la capitale Tirana, votre hôtel vous offre un cadre idéal au bord de la mer Adriatique. Que vous soyez à la recherche de découverte culturelle ou de superbes paysages, l'Albanie saura vous combler !

Ce complexe hôtelier possède une piscine extérieure, et vous offre un accès direct à la longue plage de Golem. Vous trouverez également un espace bien-être et une équipe d'animation francophone, vous permettant de combiner parfaitement détente et loisirs, plage et activités en plein air.

L'hôtel se trouve à 40 km de l'aéroport de Tirana.

Programme

J 1 Départ en bus de Bourg-en Bresse pour l'aéroport de Lyon St Exupéry.

Vol pour L'Albanie
Accueil à l'aéroport puis transfert à l'hôtel.
Verre de bienvenue et réunion d'information
Dîner

J2 à 7 Séjour en all inclusive, détails prestations ci-dessous

Formule tout inclus

- Petit-déjeuners (7h30-10h), déjeuners (12h30-14h) et dîners (19h-21h) pris au restaurant principal sous forme de buffet.
- Snacks de 16h à 17h au restaurant principal : viennoiseries, pizzas, sandwiches, fruits.
- Boissons locales de 10h à 22h au bar piscine et au bar de plage et uniquement pendant les repas au bar principal : jus de fruits, sodas, bière, vin, thé, café, whisky, cognac, raki, vodka, gin.

Sports et loisirs

- 1 piscine extérieure non chauffée avec transats et parasols gratuits ouverte de 7h à 18h.
- Plage de sable aménagée devant l'hôtel en accès direct. Transats et parasols gratuits de 8h à 19h.
- Beach-volley, pétanque.

J8 Petit déjeuner et transfert à l'aéroport. Vol pour Lyon. Transfert en bus jusqu'à Bourg en Bresse.

Les horaires sont indiqués uniquement à titre indicatif.

Budget base 40 personnes. Exemple de prix 2025 du 10 au 16/5, 7 au 13/6

Tarif TTC

Par personne en chambre de 2 à partir de	749 €
--	-------

Notre tarif comprend :

- Le transfert Bourg-en Bresse aéroport Lyon aller retour
- le vol Lyon Tirana aller retour
- le transfert aéroport-hôtel aller retour
- L'hébergement en formule all inclusive telle que décrite ci-dessus dîner du J 1 au petit-déjeuner du J 8 selon horaire de vol- chambre vue mer latérale

Notre tarif ne comprend pas :

- la taxe de séjour
- Les dépenses à caractère personnel,
- L'accompagnement,
- Toutes prestations non mentionnées dans « le prix comprend »,
- L'assurance assistance /rapatriement, l'assurance annulation : 2,25% du montant du séjour. Conditions ci-jointes ou consultables sur notre site internet. La garantie n'est mobilisable qu'en cas d'annulation effective, soit à compter du jour du départ. Aucun remboursement ne pourra être effectué avant cette date,
- Le supplément base 1 par chambre, selon disponibilité (450 €),

Modalités de paiement

30% à la réservation, solde 1 mois avant le départ.

Le montant correspondant aux billets d'avion, de bateau doit être réglé intégralement au jour de la

commande, et ce quelle que soit la date du départ.

Conditions d'annulation

Date d'annulation (en jours calendaires)	Frais d'annulation par personne (exprimés en pourcentage du montant de la Commande en euros)
Plus de 45 jours avant le départ	30%
Entre 44 jours et 22 jours avant le départ	50%
Entre 21 jours et 8 jours avant le départ	80%
Entre 7 jours et le jour du départ	100%

Cas particulier frais fixe aérien: 100% cf nos conditions de vente.

Toutefois, si les conditions d'annulation des prestataires touristiques ou du tour opérateur, sont plus restrictives que celles de SAVATOU, elles seront seules applicables.

Ce devis constitue une information précontractuelle selon l'article R211-4 du Code du Tourisme. Cession du contrat cf conditions de vente

Ces tarifs vous sont communiqués sous réserve de modification, conformément à nos conditions générales et à l'article L211-12 du Code du Tourisme. Le devis est établi sous réserve de disponibilités au moment de la confirmation et de la signature du contrat.

Informations pratiques

Pour les ressortissants français : carte nationale d'identité ou passeport valide pour les voyages en Europe, nous consulter pour les longs courriers. Pour les ressortissants étrangers : vous rapprocher de votre ambassade.

Pensez à vous munir de la carte européenne d'assurance maladie pour les voyages en Europe.

Informations sanitaires www.diplomatie.gouv.fr

Voyage non adapté aux personnes à mobilité réduite.

Nous préciser les allergies alimentaires lors de l'inscription.

Crédit photo : Fram



SAVATOU

29 avenue Jean Jaurès - 73000 - CHAMBERY

www.savatou.fr/

Téléphone : 04 79 96 30 73

DOSSIER SUIVI PAR : KARINE FOURNIER

Votre séjour en Egypte 8 jours 7 nuits **All inclusive** **Club Jumbo Bellagio Beacu and spa *****

Profitez des plaisirs balnéaires de la station d'Hurghada, au bord de la mer Rouge : plongée sous-marine dans les eaux turquoise, planche à voile ou excursions en bateau dans les îles proches de la ville. Le littoral de la mer Rouge offre parmi les plus beaux sites de plongée sous-marine au monde. Hurghada dispose aussi de nombreux bars, restaurants, cinémas, clubs et centres commerciaux. N'oubliez pas non plus de visiter la vieille ville, El Dahar, à pied ou en taxi. Côté gastronomie, la cuisine égyptienne est un savoureux mélange de nombreuses spécialités méditerranéennes.



Programme

J 1 Départ en bus de Bourg-en Bresse pour l'aéroport de Lyon St Exupéry.

Vol pour l'Egypte

Accueil à l'aéroport puis transfert à l'hôtel, à 24 km d'Hurgada. Bel espace piscine avec aquapark

Spa rénové et bien aménagé

Nombreux points de restauration

Verre de bienvenue et réunion d'information

Dîner

J2 à 7 séjour en all inclusive, détails prestations ci-dessous

J8 Petit déjeuner et transfert à l'aéroport. Vol pour Lyon. Transfert en bus jusqu'à Bourg en Bresse.

*Les horaires sont indiqués uniquement à titre indicatif.
L'ordre des visites peut être inversé.*

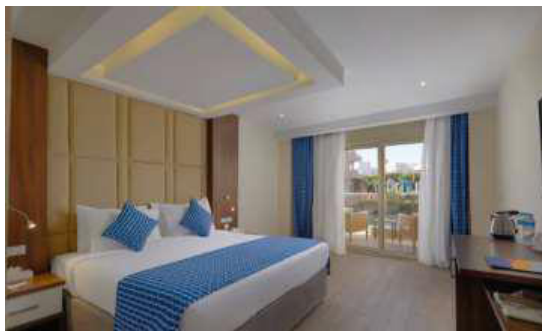

Votre hôtel

Logement

L'établissement dispose de 445 chambres réparties dans un jardin de 2,4 hectares, dans 3 bâtiments de 5 étages (certains desservis par ascenseurs).

Lors de votre séjour, logement en chambre Deluxe vue arrière (32 m²) :

- Lit King size ou 2 lits simples.
- TV (avec chaînes françaises), téléphone.
- Coffre-fort.
- Wifi.
- Air conditionné.
- Nécessaire pour le thé et le café, avec théière et cafetière.
- Salle de bains avec baignoire ou douche et sèche-cheveux.
- Balcon ou terrasse aménagé vue arrière.

Formule tout inclus

Dans le cadre de votre formule tout inclus, vous bénéficiez :

- de la pension complète (petit-déjeuner, déjeuner et dîner) servie sous forme de buffet au restaurant principal,
- 1 dîner/séjour au restaurant à la carte Ethno.
- des boissons alcoolisées de 10h à minuit aux bars : eau, jus, sodas, bière, vin, café, thé, rhum, whisky, gin, vodka, cocktails avec et sans alcool.
- des boissons non alcoolisées 24h/24 : eau, sodas, jus, café, thé. Gâteaux et fruits.
- des boissons aux repas : eau, jus, sodas, bière, vin, café, thé.
- des encas de 12h à 17h au bar-snack de l'hôtel : pizza, pâtes, frites...

A noter:

- les boissons alcoolisées sont servies selon les horaires en vigueur au sein de l'hôtel au moment de votre séjour,
- il est interdit de servir les boissons alcoolisées aux mineurs de moins de 18 ans,
- pantalon long pour les hommes et tenue décente pour les femmes exigés pour le restaurant.
- Les horaires et le détail de la formule tout inclus des restaurants sont accessibles sur place selon horaires d'ouverture en vigueur au sein de l'hôtel au moment de votre séjour.

Restauration

Durant votre séjour, vous bénéficiez de la formule tout inclus (voir rubrique "formule tout inclus").

L'hôtel met à votre disposition :

- 1 restaurant principal sous forme de buffet, avec cuisine locale et internationale, cuisine à thèmes (italien, mexicain, oriental, chinois...) et show cooking, terrasse.

Petit déjeuner : 7h-10h.

Déjeuner : 12h30-14h30

Dîner : 18h30 - 21h30.

Restaurants à la carte :

- Ethno (cuisine orientale), inclus 1 fois/séjour : ouvert de 18h à 21h.
- Tratorria (cuisine italienne), avec supplément : ouvert de 18h à 21h.
- Wazuzu (cuisine asiatique), avec supplément : ouvert de 18h à 21h.

Les bars :

- Lobby Bar : 10h - minuit
- Bar de la piscine : 10h - 17h.
- Beach Bar : 10h - 17h.
- Chill Bar : 10h - minuit.
- Happy moment
- Snack bar : 10h - 17h.

Possibilité de panier repas sur demande à la réception 24h avant.



Sports et loisirs

- Plage de sable privée de 320 m de long, en accès direct, équipée de transats et parasols toute l'année.
- 3 espaces piscines aménagés dont 1 chauffé (15/11-31/3, selon météo), 2 avec toboggans pour adultes (1m35).
- Beach Volley, water-polo.
- Salle de sport ouverte de 7h à 19h.
- Ping-pong.
- Fléchette.

Toboggans ouverts de 10h à 13h et de 14h30 à 17h.

Sports et loisirs (en option payante)

- Spa : massages, gommages, soins, bain à remous, sauna, piscine intérieure chauffée.
- Centre de plongée dans l'hôtel.
- Sports nautique à la plage de l'hôtel (parachute, banane, kite-surf...).

Piscine intérieure accessible (10\$/jour).

Excursions en supplément



Orange Bay

Découvrez les incroyables fonds marins de la mer Rouge. Départ pour deux sites de snorkeling (prêt de matériel). Arrêt sur l'île d'Orange. Orange Bay, située sur l'île de Giftun près d'Hurghada en Égypte, est une destination balnéaire prisée pour ses plages de sable blanc et ses eaux cristallines. Cet endroit paradisiaque offre des activités comme la plongée avec tuba, permettant aux visiteurs d'explorer les récifs coralliens et la vie marine exceptionnelle de la mer Rouge. Aménagée avec des pontons et des cabanes, Orange Bay est idéale pour se détendre et profiter du cadre tropical. C'est une escapade tranquille qui combine beauté naturelle et ambiance relaxante.

Journée (avec repas) - Minimum 2 participants

Guide francophone

Excursion opérable les mardis jusqu'au 31/10/25



Tour de ville

Découverte de la capitale de la Mer Rouge, Hurghada : Marina, mosquée, chantier naval, église, puis poursuite vers les marchés aux poissons et les centres commerciaux.

Demi-journée - Minimum 2 participants

Guide francophone

Excursion opérable les jeudis jusqu'au 31/10/25

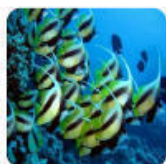

Aquarium

L'aquarium d'Hurghada, également appelé Hurghada Grand Aquarium, est un vaste complexe qui présente la riche biodiversité marine de la mer Rouge. Il abrite une grande variété d'espèces marines, des requins aux raies en passant par des récifs coralliens, et propose des tunnels sous-marins pour une expérience immersive. C'est une attraction incontournable pour les familles et les amateurs de vie marine, offrant un aperçu fascinant de l'écosystème sous-marin de la région.

2 heures - Minimum 2 participants

Guide francophone

Excursion opérable les lundis jusqu'au 31/10/25



Eden island

Tous les éléments sont réunis dans ce lieu paradisiaque pour rendre votre séjour inoubliable.

Une journée de détente sur la plage de sable blanc de l'Eden, une bonne occasion de faire un arrêt de plongée avec masque et tuba pour admirer les couleurs de l'environnement sous-marin. Eden Island, située près d'Hurghada en Égypte, est une petite île paradisiaque réputée pour ses plages de sable blanc et ses eaux turquoise. Accessible en bateau, l'île offre aux visiteurs une atmosphère tranquille, idéale pour se détendre, nager ou faire de la plongée avec tuba dans les récifs coralliens environnants. Les paysages naturels et la faune marine exceptionnelle font d'Eden Island un lieu prisé pour les excursions d'une journée. C'est une destination parfaite pour les amoureux de la nature cherchant une escapade relaxante au cœur de la mer Rouge.

Journée (avec repas) - Minimum 2 participants

Guide francophone

Excursion opérable les mercredis jusqu'au 31/10/25

Budget base 40 personnes.

Tarif TTC

Par personne en chambre de 2	1020€
Réduction 1 ^{er} enfant dans la chambre de 2 adultes : -280€	

Notre tarif comprend :

- Le transfert Bourg-en Bresse aéroport Lyon aller retour
- le vol Lyon Egypte aller retour
- un bagage en soute
- la taxe de séjour
- le transfert aéroport-hôtel aller retour
- L'hébergement en formule all inclusive telle que décrite ci-dessus diner du J 1 au petit-déjeuner du J 8 selon horaire de vol

Notre tarif ne comprend pas :

- Les dépenses à caractère personnel,
- L'accompagnement,
- Toutes prestations non mentionnées dans « le prix comprend »,
- L'assurance assistance /rapatriement, l'assurance annulation : 2,25% du montant du séjour. Conditions

ci-jointes ou consultables sur notre site internet. La garantie n'est mobilisable qu'en cas d'annulation effective, soit à compter du jour du départ. Aucun remboursement ne pourra être effectué avant cette date,
- Le supplément base 1 par chambre, selon disponibilité (205 €),

Modalités de paiement

30% à la réservation, solde 1 mois avant le départ.

Le montant correspondant aux billets d'avion, de bateau doit être réglé intégralement au jour de la commande, et ce quelle que soit la date du départ.

Conditions d'annulation

Date d'annulation (en jours calendaires)	Frais d'annulation par personne (exprimés en pourcentage du montant de la Commande en euros)
Plus de 45 jours avant le départ	30%
Entre 44 jours et 22 jours avant le départ	50%
Entre 21 jours et 8 jours avant le départ	80%
Entre 7 jours et le jour du départ	100%

Cas particulier frais fixe aérien: 100% cf nos conditions de vente.

Toutefois, si les conditions d'annulation des prestataires touristiques ou du tour opérateur, sont plus restrictives que celles de SAVATOU, elles seront seules applicables.

Ce devis constitue une information précontractuelle selon l'article R211-4 du Code du Tourisme. Cession du contrat cf conditions de vente

Ces tarifs vous sont communiqués sous réserve de modification, conformément à nos conditions générales et à l'article L211-12 du Code du Tourisme. Le devis est établi sous réserve de disponibilités au moment de la confirmation et de la signature du contrat.

Informations pratiques

Les ressortissants français voyageant individuellement ou en groupe peuvent entrer en Égypte munis d'un passeport valide encore au moins six mois après la date de retour en France.

Les ressortissants français peuvent également entrer en Égypte avec une carte nationale d'identité valide encore au moins six mois après la date de retour en France. Il est impératif de prendre avec soi deux photos d'identité pour le visa (cf. infra).

En cas d'entrée en Égypte avec une carte nationale d'identité (CNIS), un document cartonné est remis aux voyageurs à leur arrivée, portant le visa sur une face et les données personnelles sur l'autre : il convient de vérifier que le fonctionnaire orthographie correctement le nom et le prénom et indique intégralement le numéro de la CNIS, sous peine de très importantes difficultés au moment de quitter le territoire égyptien.

Les voyageurs sont invités à veiller à tout instant sur leurs papiers d'identité : les voyageurs souhaitant déposer plainte pour vol ou perte au commissariat avant de faire appliquer le cachet indiquant la date de dernière entrée sur un document de voyage d'urgence, auprès du Mogamma'aa (service des étrangers du ministère de l'Intérieur) rencontrent des obstacles qui peuvent se révéler insurmontables. Ils sont alors susceptibles de se retrouver en dépassement du temps de séjour et de se voir infliger une amende.

Visa

Le visa est obligatoire. Le visa de tourisme peut être obtenu auprès d'un consulat égyptien en France (demande à déposer très en amont de la date de départ souhaitée) ou à l'arrivée en Égypte (préférable). D'une durée initiale d'un mois, le visa peut être prolongé auprès du bureau de l'immigration pour les titulaires d'un passeport en cours de validité (au Caire, "Mogamma'aa" à Abbaseya). Les voyageurs munis uniquement d'une carte nationale d'identité ne pourront pas demander le prolongement de leur visa de trente jours.

Le visa est payant (25 USD, ou équivalent en Euros, pour une entrée simple, 60 USD, ou équivalent en Euros, pour un visa à entrées multiples). La vignette visa peut être achetée dans tous les aéroports internationaux d'Égypte dans des guichets ouverts vingt-quatre heures sur vingt-quatre. Le paiement se fait alors exclusivement en espèces en devises étrangères (USD ou Euros).

Pour les porteurs d'une carte d'identité, le visa est apposé, à l'arrivée, sur un formulaire fourni par les autorités locales. Les voyageurs doivent impérativement se munir avant leur départ de deux photos d'identité qui seront jointes à ce formulaire.

Crédit photo : Fram



SAVATOU

29 avenue Jean Jaurès - 73000 - CHAMBERY

www.savatou.fr/

Téléphone : 04 79 96 30 73

DOSSIER SUIVI PAR : KARINE FOURNIER

Votre séjour en Andalousie 8 jours 7 nuits

All inclusive

Club Jumbo Parasol by dorobe 4*nl

Torremolinos

départ en semaine entre le 11/4 et le 17/4/26 selon plan de vol



Situation idéale, à 200 m de la plage

Chambres spacieuses et modernes

Station balnéaire animée de Torremolinos à 2 km

Programme

J 1 Départ en bus la Bathie pour l'aéroport de Lyon St Exupéry.

Vol pour l'Andalousie

Accueil à l'aéroport puis transfert à l'hôtel.

Verre de bienvenue et réunion d'information

Dîner

J2 à 7 Séjour en all inclusive, détails prestations ci-dessous

J8 Petit déjeuner et transfert à l'aéroport. Vol pour Lyon. Transfert en bus jusqu'à la Bathie.

Les horaires sont indiqués uniquement à titre indicatif.

L'ordre des visites peut être inversé.



Logement

L'hôtel dispose de 176 chambres réparties dans 1 bâtiment de 10 étages avec ascenseurs.

Durant votre séjour, logez en chambre standard (25 m²), équipée de :

- Literie selon occupation.
- Salle de bain avec douche, sèche-cheveux.
- Télévision satellite.
- Wi-Fi.
- Climatisation.
- Mini-réfrigérateur (vide).
- Balcon aménagé vue jardins ou piscine.

Capacité maximum 4 adultes (2 lits de 1.80 m).

Avec supplément :

- Coffre-fort, sur demande, selon disponibilité (3.50€/jour).
- Chambre vue mer, capacité maximum 3 adultes ou 2 adultes + 1 enfant.
- Chambre supérieure vue mer, capacité maximum 2 adultes.

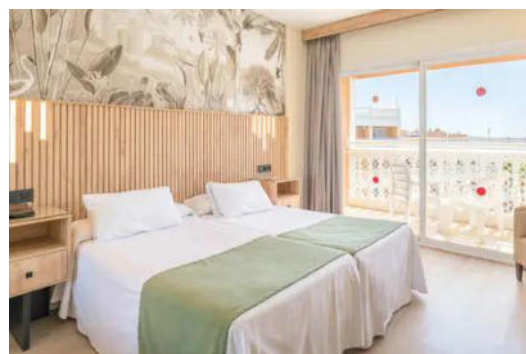

Restauration

Durant votre séjour, bénéficiez de la formule tout inclus (voir rubrique dédiée).

L'hôtel dispose d'un restaurant principal sous forme de buffet, cuisine internationale et spécialités locales. En haute saison, possibilité de dîner à thème, show-cooking.

- Bar-piscine (ouvert en haute saison).
- Bar-salon (ouvert en basse saison).

Sports et loisirs

- **Compris dans le prix**
 - Plage de sable à environ 200 m (route à traverser), transats et parasols payants.
 - 1 piscine extérieure aménagée de transats et parasols.
 - Jardin arboré aménagé de transats et parasols.
 - Billard.
 - Tennis de table (caution de 5€ pour le prêt de matériel).
 - Jeux en arcades.
 - Jeux piscine (aquadance, aquabasket..)
- **En option payante**

À proximité :

- Golfs (4km, 10km et 12km).
- Sports nautiques.

Des **animations francophones et internationales** sont proposées.

Dans le cadre de votre formule tout inclus, vous bénéficiez de :

- Repas sous forme de buffet au restaurant principal : cuisine internationale et espagnole.
- Boissons locales eau, jus, sodas, vin, bières durant les repas.
- Boissons non alcoolisées en machine libre service.
- Boissons locales alcoolisées aux bars selon carte du tout compris de 11h à 23h : eau, boissons chaudes, sodas, jus de fruits, bière, vin, sangria, gin, whisky, liqueurs, cocktails, mocktails.
- Sélection de snacks chauds et froids de 11h à 13h et de 16h à 18h30 : sandwiches, hamburgers, nuggets, frites, salade, fruits, pâtisseries.
- Snack au bar piscine : snack sucrés (pâtisseries, cookies...).

À noter :

- les boissons alcoolisées sont servies selon les horaires en vigueur au sein de l'hôtel au moment de votre séjour,
- il est interdit de servir les boissons alcoolisées aux mineurs de moins de 18 ans,
- pantalon long pour les hommes et tenue décente pour les femmes exigés pour le restaurant.
- Les horaires et le détail de la formule tout inclus des restaurants sont accessibles sur place selon horaires d'ouverture en vigueur au sein de l'hôtel au moment de votre séjour.
- Certaines boissons alcoolisées disponibles au bar peuvent faire l'objet d'un supplément.
- Fin du tout inclus après le petit-déjeuner du dernier jour.
- Port du bracelet obligatoire.

Budget base 40 personnes.

Tarif TTC

Par personne en chambre de 2

1105 €

Réduction enf -12 ans : -186 € sur le prix adulte
Chambre familiale, nous consulter.

Notre tarif comprend :

- Le transfert la bathie aéroport Lyon aller retour
- le vol Lyon Malaga aller retour
- le transfert aéroport-hôtel aller retour
- L'hébergement en formule all inclusive telle que décrite ci-dessus diner du J 1 au petit-déjeuner du J 8 selon horaire de vol

Notre tarif ne comprend pas :

- la taxe de séjour
- Les dépenses à caractère personnel,
- L'accompagnement,
- Toutes prestations non mentionnées dans « le prix comprend »,
- L'assurance assistance /rapatriement, l'assurance annulation : 2,25% du montant du séjour. Conditions ci-jointes ou consultables sur notre site internet. La garantie n'est mobilisable qu'en cas d'annulation effective, soit à compter du jour du départ. Aucun remboursement ne pourra être effectué avant cette date,
- Le supplément base 1 par chambre, selon disponibilité (482 €),

Modalités de paiement

30% à la réservation, solde 1 mois avant le départ.

Le montant correspondant aux billets d'avion, de bateau doit être réglé intégralement au jour de la commande, et ce quelle que soit la date du départ.

Conditions d'annulation

Date d'annulation (en jours calendaires)	Frais d'annulation par personne (exprimés en pourcentage du montant de la Commande en euros)
Plus de 45 jours avant le départ	30%
Entre 44 jours et 22 jours avant le départ	50%
Entre 21 jours et 8 jours avant le départ	80%
Entre 7 jours et le jour du départ	100%

Cas particulier frais fixe aérien: 100% cf nos conditions de vente.

Toutefois, si les conditions d'annulation des prestataires touristiques ou du tour opérateur, sont plus restrictives que celles de SAVATOU, elles seront seules applicables.

Ce devis constitue une information précontractuelle selon l'article R211-4 du Code du Tourisme. Cession du contrat cf conditions de vente

Ces tarifs vous sont communiqués sous réserve de modification, conformément à nos conditions générales et à l'article L211-12 du Code du Tourisme. Le devis est établi sous réserve de disponibilités au moment de la confirmation et de la signature du contrat.

Informations pratiques

Pour les ressortissants français : carte nationale d'identité ou passeport valide pour les voyages en Europe, nous consulter pour les longs courriers. Pour les ressortissants étrangers : vous rapprocher de votre ambassade.

Pensez à vous munir de la carte européenne d'assurance maladie pour les voyages en Europe.

Informations sanitaires www.diplomatie.gouv.fr

Voyage non adapté aux personnes à mobilité réduite.

Nous préciser les allergies alimentaires lors de l'inscription.

Crédit photo : Fram



SAVATOU

29 avenue Jean Jaurès - 73000 - CHAMBERY

www.savatou.fr/

Téléphone : 04 79 96 30 73

DOSSIER SUIVI PAR : KARINE FOURNIER

Votre séjour aux Canaries 8 jours 7 nuits
Club Framissima Elba Carlota **nl**
Canaries - Fuerteventura (Caleta de Fuste)

All inclusive

En mai 2026



Baignée par l'Océan Atlantique, l'île de Fuerteventura est la deuxième plus grande île des Canaries après Tenerife. Elle bénéficie d'un ensoleillement quasi permanent et des plus grandes plages de l'archipel. On y trouve des paysages colorés teintés du rouge de sa terre volcanique (au centre), du blanc de ses dunes de sables (Parc Naturel de Corralejo au nord) et du vert de ses oasis plantées de cactus et de palmiers rappelant le continent africain. Pas étonnant que l'île ait reçu le statut de réserve naturelle de la biosphère en 2009. Fuerteventura attire pour sa douceur de vivre, on l'appelle communément « l'île calme », pour ses longues plages de sable blanc invitant au farniente mais aussi pour les nombreuses activités qu'elle propose. Elle est aussi très réputée pour la pratique des sports nautiques comme la planche à voile ou le surf. Côté visite, vous pourrez découvrir le charmant village de Betancuria niché dans une vallée à la végétation luxuriante ou vous diriger vers le nord pour flâner sur le petit port authentique del Cotillo. Il est aussi possible de passer une journée sur l'île voisine de Lanzarote (20 min de traversée bateau). Sachez également que l'île est le premier producteur européen d'Aloé Vera, cette plante aux nombreuses vertus, utilisée aussi bien en esthétique qu'en médecine.

Le Framissima Elba Carlota est un complexe hôtelier 4 étoiles situé dans un cadre agréable à proximité du

centre ville et au bord de la mer. Il combine idéalement détente et loisirs, plage et sports en plein air. De quoi ravir petits et grands et offrir de beaux moments partagés en famille, entre amis ou en couple !

L'hôtel se situe à environ 9 km de l'aéroport international de Fuerteventura.

Programme

J 1 Départ en bus de Bourg-en Bresse pour l'aéroport de Lyon St Exupéry.

Vol pour les Canaries

Accueil à l'aéroport puis transfert à l'hôtel.

Verre de bienvenue et réunion d'information

Dîner

J2 à 7 Séjour en all inclusive, détails prestations ci-dessous

Dans le cadre de votre formule Tout Inclus, vous bénéficiez :

- De la pension complète (petit-déjeuner, déjeuner et dîner) servie sous forme de buffet au restaurant principal.
- Des boissons (boissons non alcoolisées et alcoolisées locales, vins locaux, thé et café),
- Des en-cas disponibles en cours de journée au snack-bar près de la piscine (sandwichs, hot-dogs, glaces, fruits, viennoiseries, gâteaux) à partir de 13h jusqu'à 17h, petits-déjeuners tardifs de 11h à 12h30.

Boissons locale à volonté :

Aux repas : eau, sodas, bière, vin.

Aux bars de 10h30 à 23h : sodas, cocktails, jus de fruits, café, thé, bières, alcools internationaux (gin, vodka, whisky, rhum, apéritifs, digestifs, liqueurs).

A noter:

- Les boissons alcoolisées sont servies selon les horaires en vigueur au sein de l'hôtel au moment de votre séjour.
- Il est interdit de servir les boissons alcoolisées aux mineurs de moins de 18 ans.
- Tenue vestimentaire exigée pour l'accès aux restaurants de l'hôtel, l'entrée étant interdite aux clients en maillot de bain. Shorts habillés et chemises pour les hommes en soirée.
- Port du bracelet "Tout Inclus" pendant tout le séjour.

Plage publique de sable en accès direct par la promenade maritime (transats et parasols payants).

- 2 piscines extérieures aménagées (dont 1 chauffée toute l'année, séparées par un grand bain à remous).
- Salle de fitness, tennis, pétanque, ping-pong. Terrain multisports.

J8 Petit déjeuner et transfert à l'aéroport. Vol pour Lyon. Transfert en bus jusqu'à Bourg en Bresse.

Les horaires sont indiqués uniquement à titre indicatif.

Budget base 40 personnes. Exemple de prix 2025 du 25 au 30/5/25

Tarif TTC

Par personne en chambre de 2 à partir de

1045 €

Notre tarif comprend :

- Le transfert Bourg-en Bresse aéroport Lyon aller retour
- le vol Lyon Fuenteventura aller retour
- le transfert aéroport-hôtel aller retour
- L'hébergement en formule all inclusive telle que décrite ci-dessus diner du J 1 au petit-déjeuner du J 8 selon horaire de vol

Notre tarif ne comprend pas :

- la taxe de séjour
- Les dépenses à caractère personnel,
- L'accompagnement,
- Toutes prestations non mentionnées dans « le prix comprend »,
- L'assurance assistance /rapatriement, l'assurance annulation : 2,25% du montant du séjour. Conditions ci-jointes ou consultables sur notre site internet. La garantie n'est mobilisable qu'en cas d'annulation effective, soit à compter du jour du départ. Aucun remboursement ne pourra être effectué avant cette date,
- Le supplément base 1 par chambre, selon disponibilité (450 €),

Modalités de paiement

30% à la réservation, solde 1 mois avant le départ.

Le montant correspondant aux billets d'avion, de bateau doit être réglé intégralement au jour de la commande, et ce quelle que soit la date du départ.

Conditions d'annulation

Date d'annulation (en jours calendaires)	Frais d'annulation par personne (exprimés en pourcentage du montant de la Commande en euros)
Plus de 45 jours avant le départ	30%
Entre 44 jours et 22 jours avant le départ	50%
Entre 21 jours et 8 jours avant le départ	80%
Entre 7 jours et le jour du départ	100%

Cas particulier frais fixe aérien: 100% cf nos conditions de vente.

Toutefois, si les conditions d'annulation des prestataires touristiques ou du tour opérateur, sont plus restrictives que celles de SAVATOU, elles seront seules applicables.

Ce devis constitue une information précontractuelle selon l'article R211-4 du Code du Tourisme. Cession du contrat cf conditions de vente

Ces tarifs vous sont communiqués sous réserve de modification, conformément à nos conditions générales et à l'article L211-12 du Code du Tourisme. Le devis est établi sous réserve de disponibilités au moment de la confirmation et de la signature du contrat.

Informations pratiques

Pour les ressortissants français : carte nationale d'identité ou passeport valide pour les voyages en Europe, nous consulter pour les longs courriers. Pour les ressortissants étrangers : vous rapprocher de votre ambassade.

Pensez à vous munir de la carte européenne d'assurance maladie pour les voyages en Europe.

Informations sanitaires www.diplomatie.gouv.fr

Voyage non adapté aux personnes à mobilité réduite.

Nous préciser les allergies alimentaires lors de l'inscription.

Votre séjour aux Canaries

Lanzarote Playa Blanca

O Club Expérience THB Tropical Island****

8 jours / 7 nuits

Départ le samedi 6 juin 2026

Cap sur la pointe Sud de l'île. Posez vos valises à Playa Blanca, station balnéaire prisée avec ses plages de sable, son vieux port de pêche et sa longue promenade maritime qui s'étend jusqu'à Papagayo. L'hôtel **Öclub Expérience THB Tropical Island 4*** se situe à quelques pas de la « Playa Dorada », une superbe étendue de sable blond protégée du vent. Les plages se succèdent jusqu'à la célèbre pointe de Papagayo à l'Est, classée réserve naturelle, où le sable fin rencontre une eau translucide. Le Sud de l'île renferme également d'éblouissants paysages, comme El Golfo et son étonnant lac vert, l'incontournable parc de Timanfaya ou encore les falaises de Los Hervideros



Programme

Jour 1

Départ en bus de Saint Martin d'Hères à destination de l'aéroport de Lyon St Exupéry. Vol pour Lanzarote. Accueil et transfert à votre hôtel.
Dîner.

Jour 2 à 7 Séjour en formule Tout Inclus.

Jour 8

Petit déjeuner et transfert à l'aéroport selon votre plan de vol. Transfert en bus de Lyon à Saint Martin d'Hères.

Votre hôtel

L'HÉBERGEMENT

Construit comme un village canarien avec ses maisons blanches et ses vastes jardins luxuriants, l'hôtel **Ôclub Expérience THB Tropical Island 4*** abrite 416 appartements contemporains, entièrement rénovés pour votre confort. Ils sont tous composés d'un salon avec coin cuisine, d'une chambre indépendante et d'un balcon pour profiter de la brise marine.



Appartement 1 Chambre (38m²) : Capacité maximale : 3 adultes + 1 enfant ou 2 adultes + 2 enfants.

Équipements : terrasse ou balcon aménagé, salon avec canapé-lit, chambre indépendante avec grand lit ou 2 lits individuels, lit bébé sur demande, salle de bains avec baignoire, sèche-cheveux et articles de toilette, cuisine équipée avec réfrigérateur, four à micro-ondes, bouilloire, machine à café, wifi, télévision, téléphone, coffre-fort (en supplément) et climatisation.

Certaines chambres sont adaptées pour les personnes à mobilité réduite (sur demande).

LA RESTAURATION

Vos 3 repas sont servis au restaurant principal de l'hôtel.

Boissons incluses :

- Eau, jus de fruits, sodas, vin, bière, café, thé pendant les repas
- Sélection de boissons avec ou sans alcool figurant sur la carte « tout inclus » de 10h à minuit (toutes les consommations sont payantes au-delà)



3 restaurants et 4 bars sont à votre disposition :

- **Restaurant buffet principal** avec petits déjeuners, déjeuners et dîners sont servis sous la forme de buffets - Inclus dans la formule (8h-10h, 13h-15h et 19h-21h30)
- **2 restaurants à la carte** de tapas et spécialités italiennes - Hors formule (en supplément)
- **Snack-bar** situé près de la piscine - Inclus dans la formule 10h-18h (service de restauration rapide de 11h30 à 17h)
- **Bar « Dome »** - Inclus dans la formule (20h-23h)
- **Bar « Taverna »** - Inclus dans la formule (18h-minuit)
- **Bar situé dans l'espace Adult Only** avec piscine et lits balinais (réservé aux adultes de plus de 18 ans) - Hors formule (en supplément)

Les périodes d'ouverture et les horaires peuvent être modifiés selon la saison et vous seront confirmés à l'hôtel le jour de votre arrivée.

LES LOISIRS

- Pas moins de 15 piscines extérieures (la plupart sont chauffées en hiver) : 1 piscine réservée aux adultes, 5 piscines avec jeux pour les enfants, 8 piscines circulaires réparties dans les jardins...
- 3 mini parcs aquatiques
- Solarium avec chaises longues et parasols
- Espace « premium » réservé à la détente des adultes avec piscine, bar (hors formule) et lits balinais
- Terrain de beach-volley
- Initiation à la plongée dans la piscine
- Court de tennis
- Terrain de football 7v7
- Tennis de table
- Billard
- Fléchettes
- Salle de gym réservée aux adultes de plus de 18 ans
- Bel espace spa réservé aux adultes de plus de 18 ans (en supplément) avec piscines, jets hydro-massant, bains à remous, sauna, hammam, soins et massages, espace de détente

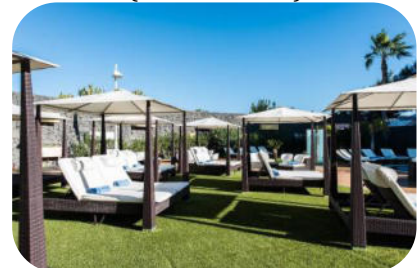

LA DIFFÉRENCE ÔCLUB

Découvrez tous les avantages du concept **Ôclub Expérience** :

- Le privilège d'un hôtel club 4* parmi les meilleurs de la région
- Notre équipe francophone à votre service
- Expériences surprenantes en totale immersion dans votre destination
- Sport et animations exclusives pour toute la famille
- Formule « tout compris », 100% sérénité !

LES MOMENTS ÔCLUB

L'équipe d'animation de votre **Ôclub Expérience THB Tropical Island 4*** vous propose de partager des moments de convivialité et de découverte à la carte.

Les moments Découverte : vivez l'expérience Immersion®

Profitez d'une palette colorée d'activités en immersion totale dans votre destination de vacances.

- Excursion offerte à proximité de votre Ôclub
- Nos expériences locales
- Découverte de la cuisine, de la danse et de la langue

Les moments Sport & Tendance

Actif même en vacances ? L'équipe Ôclub vous réserve un programme d'activités variées pour retrouver la forme et faire le plein d'énergies positives !

- Votre programme fitness : aquagym, danse fitness, stretching...
- Activités incontournables ou inédites : tennis, initiation à la plongée, fléchettes...
- Les sports collectifs : beach-volley, football...

Les moments Convivialité & Partage

Et si finalement, la plus belle surprise de vos vacances, c'était les rencontres humaines ? Tous les jours, l'équipe Ôclub vous propose des animations conviviales pour se détendre et vivre des moments de partage.

- ApérÔclub tous les jours pour se retrouver en début de soirée
- Balades, challenge et défis juste pour le plaisir d'être ensemble
- Soirée « Nuit Blanche Ôclub » une fois par semaine

Animations, soirées à thème et spectacles viendront compléter votre programme !

Programme d'activités susceptible de changer selon la saison, les conditions météo et l'affluence de l'hôtel. Disponible auprès des animateurs, dans nos Ôbox ou auprès de notre représentant sur place.

POUR VOS ENFANTS ET ADOS

Ômini Club

De 4 à 15 ans, les enfants profitent de leurs vacances en toute sécurité au sein du Ômini club, encadrés par leurs animateurs dédiés :

- Ouvert 6j/7 toute la saison, avec un encadrement francophone dédié pendant les vacances scolaires
- Accueil des enfants dès leur arrivée à l'hôtel, avec friandises et cadeau de bienvenue
- Pendant la journée, tout pour s'amuser et se distraire, avec des ateliers manuels variés, des jeux à gogo, concours du plus beau déguisement...
- Une fois par semaine, sensibilisation à biodiversité : réalisation d'un herbier, chasse au trésor sur le thème de l'univers marin...
- En soirée, la veillée Ômini club une fois par semaine : mini-disco, pyjama party, cinéma...

- Espace dédié au restaurant principal et prise en charge lors du déjeuner (sur demande)

Ôpote's Club

Le rendez-vous des ados de 13 à 17 ans. Un programme d'animations sportives et fun 6j/7 pendant les vacances scolaires, encadré par nos animateurs francophones, avec en prime des rendez-vous dédiés :

- « My life Ôclub », le podcast des potes : tous les jours, les ados racontent leur life, leurs délires, leurs vacances, leurs rêves... et réalisent leur premier podcast !
- L'activité entre potes du jour : blind test, mixage DJ, danse TikTok, escape game, jeu loup- garou...
- Une fois par semaine, le défi « digital détox » : la journée aventure «Koh-Lanta» (course en relais, épreuve de la pyramide, tir à la corde, énigmes...)
- La « Fiesta Beach » : pour s'ambiancer avant le retour et garder les meilleurs souvenirs entre potes (une fois par semaine)

À VOTRE DISPOSITION

- Réception 24h/24
- Check-in à partir de 15h
- Check-out jusqu'à 12h
- Wifi gratuit dans tout l'hôtel
- Bagagerie
- Serviettes de piscine (échange avec supplément)
- Laverie (en supplément)
- Salon de beauté (en supplément)
- Supérette
- Bureau d'excursions
- Location de vélos
- Service de navette gratuit pour se rendre à la plage de Playa Dorada
- Parking extérieur



À proximité : plage principale de Playa Blanca (env. 1 km), port de Playa Blanca (env. 1,5 km), parc aquatique Aqualava (env. 2,5 km), plage de Flamingo (env. 2,5 km), centre commercial de Playa Blanca El Pueblo (env. 4 km), plage de Papagayo (env. 8 km), piscines naturelles de Los Charcones (env. 8 km), parc national de Timanfaya (env. 20 km), El Golfo (env. 20 km), Los Hervideros (env. 20 km), île de Los Lobos, aéroport de Lanzarote (env. 28 km)

À SAVOIR

- La durée du séjour est calculée sur le nombre de nuitées et non de journées. Le premier et le dernier jour du séjour sont consacrés au transport international. Les arrivées ou les départs pourront avoir lieu en cours de nuit en fonction des horaires imposés par les compagnies aériennes.
- En basse saison, en fonction des conditions climatiques ou si l'affluence de l'hôtel est insuffisante, certaines activités peuvent ne pas être mises en place ou supprimées par manque de participants requis (sports collectifs, mini-club...), et une partie des installations (restaurants, piscines...) peut être fermée.

Budget

Tarif TTC

Par personne, sur la base de 30 personnes

1065 €

Tarifs « à partir de » et soumis à modification en fonction des disponibilités et tarifs des compagnies aériennes.

Notre tarif comprend :

- Le transfert en bus de Saint Martin d'Hères à l'aéroport de Lyon St Exupéry aller-retour
- Le vol Lyon/Lanzarote, les taxes d'aéroport, révisables

- Le séjour en « all inclusive » du dîner du jour 1 au petit-déjeuner du J 8, en fonction des horaires des vols, en base de chambre de 2, les activités selon descriptif
- Le transfert aller-retour aéroport - hôtel
- 1 bagage en soute par personne
- L'assistance du bureau francophone du Tour Opérateur sur place,
- Les e-carnets de voyage et le dossier accompagnateur.
- L'assurance assistance /rapatriement, l'assurance annulation : 2,25% du montant du séjour. Conditions ci-jointes ou consultables sur notre site internet. La garantie n'est mobilisable qu'en cas d'annulation effective, soit à compter du jour du départ. Aucun remboursement ne pourra être effectué avant cette date,

Notre tarif ne comprend pas :

- Les excursions,
- Les dépenses à caractère personnel,
- Les pourboires,
- L'accompagnement,
- Toutes prestations non mentionnées dans « notre tarif comprend »,
- La hausse carburant éventuelle,
- Le supplément base 1 par chambre, selon disponibilité (399 €), en nombre limité, 10% du groupe maximum

Modalités de paiement

30% à la réservation, solde 1 mois avant le départ.

Le montant correspondant aux billets d'avion, de bateau doit être réglé intégralement au jour de la commande, et ce quelle que soit la date du départ.

Conditions d'annulation

Date d'annulation (en jours calendaires)	Frais d'annulation par personne (exprimés en pourcentage du montant de la commande en euros)
Plus de 45 jours avant le départ	30%
Entre 44 jours et 22 jours avant le départ	50%
Entre 21 jours et 8 jours avant le départ	80%
Entre 7 jours et le jour du départ	100%

Cas particulier frais fixe aérien : 100% cf. nos conditions de vente.

Toutefois, si les conditions d'annulation des prestataires touristiques ou du tour opérateur sont plus restrictives que celles de SAVATOU, elles seront seules applicables.

Ce devis constitue une information précontractuelle selon l'article R211-4 du Code du Tourisme.

Cession du contrat : cf. conditions de vente

Ces tarifs vous sont communiqués sous réserve de modification, conformément à nos conditions générales et à l'article L211-12 du Code du Tourisme. Le devis est établi sous réserve de disponibilités au moment de la confirmation et de la signature du contrat.

Informations pratiques

Pour les ressortissants français : carte nationale d'identité ou passeport valide pour les voyages en Europe, nous consulter pour les longs courriers. Pour les ressortissants étrangers : vous rapprocher de votre ambassade.

Pensez à vous munir de la carte européenne d'assurance maladie pour les voyages en Europe.

Informations sanitaires www.diplomatie.gouv.fr

Voyage non adapté aux personnes à mobilité réduite.

Nous préciser les allergies alimentaires lors de l'inscription.



SAVATOU

29 avenue Jean Jaurès - 73000 - CHAMBERY

www.savatou.fr/

Téléphone : 04 79 96 30 73

DOSSIER SUIVI PAR : KARINE FOURNIER

Référence dossier : KF-26-01-0002

Votre séjour en Crète 8 jours 7 nuits Framissima Mistis Bali paradise 4*nl All inclusive

En mai 2026



L'hôtel Framissima Mitsis Bali Paradise bénéficie d'une situation idéale, sur la côte nord de la Crète, dans le village pittoresque de Bali. Il se trouve au pied de la montagne de Talos et à seulement 200 m d'une plage de sable fin dont une partie est privée pour les clients de l'hôtel. Ses infrastructures modernes raviront petits et grands et vous promettent un séjour agréable, en famille, entre amis ou en couple. L'hôtel se trouve à 10 km des grottes de Melidoni, à 15 km du monastère de Vossakos et à 30 km de la ville de Rethymnon.

Programme

J 1 Départ en bus de Bourg-en Bresse pour l'aéroport de Lyon St Exupéry.

Vol pour la Crète

Accueil à l'aéroport puis transfert à l'hôtel.

Verre de bienvenue et réunion d'information

Dîner

J2 à 7 Séjour en all inclusive, détails prestations en cliquant sur ce lien

J8 Petit déjeuner et transfert à l'aéroport. Vol pour Lyon. Transfert en bus jusqu'à Bourg en Bresse.

Les horaires sont indiqués uniquement à titre indicatif.

Budget base 40 personnes. Exemple de prix 2025 du 24 au 31/5/25

Tarif TTC

Par personne en chambre de 2 à partir de 900 €

Notre tarif comprend :

- Le transfert Bourg-en Bresse aéroport Lyon aller retour
- le vol Lyon Heraklion aller retour
- le transfert aéroport-hôtel aller retour
- L'hébergement en formule all inclusive telle que décrite dans le lien ci-dessus diner du J 1 au petit-déjeuner du J 8 selon horaire de vol

Notre tarif ne comprend pas :

- la taxe de séjour
- Les dépenses à caractère personnel,
- L'accompagnement,
- Toutes prestations non mentionnées dans « le prix comprend »,
- L'assurance assistance /rapatriement, l'assurance annulation : 2,25% du montant du séjour. Conditions ci-jointes ou consultables sur notre site internet. La garantie n'est mobilisable qu'en cas d'annulation effective, soit à compter du jour du départ. Aucun remboursement ne pourra être effectué avant cette date,
- Le supplément base 1 par chambre, selon disponibilité (450 €),

Modalités de paiement

30% à la réservation, solde 1 mois avant le départ.

Le montant correspondant aux billets d'avion, de bateau doit être réglé intégralement au jour de la commande, et ce quelle que soit la date du départ.

Conditions d'annulation

Date d'annulation (en jours calendaires)	Frais d'annulation par personne (exprimés en pourcentage du montant de la Commande en euros)
Plus de 45 jours avant le départ	30%
Entre 44 jours et 22 jours avant le départ	50%
Entre 21 jours et 8 jours avant le départ	80%
Entre 7 jours et le jour du départ	100%

Cas particulier frais fixe aérien: 100% cf nos conditions de vente.

Toutefois, si les conditions d'annulation des prestataires touristiques ou du tour opérateur, sont plus

restrictives que celles de SAVATOU, elles seront seules applicables.

***Ce devis constitue une information précontractuelle selon l'article R211-4 du Code du Tourisme.
Cession du contrat cf conditions de vente***

Ces tarifs vous sont communiqués sous réserve de modification, conformément à nos conditions générales et à l'article L211-12 du Code du Tourisme. Le devis est établi sous réserve de disponibilités au moment de la confirmation et de la signature du contrat.

Informations pratiques

Pour les ressortissants français : carte nationale d'identité ou passeport valide pour les voyages en Europe, nous consulter pour les longs courriers. Pour les ressortissants étrangers : vous rapprocher de votre ambassade.

Pensez à vous munir de la carte européenne d'assurance maladie pour les voyages en Europe.

Informations sanitaires www.diplomatie.gouv.fr

Voyage non adapté aux personnes à mobilité réduite.

Nous préciser les allergies alimentaires lors de l'inscription.

Crédit photo : Fram



Savoie Vacances Tourisme (SAVATOU)

29 avenue Jean Jaurès - 73000 - CHAMBERY

www.savatou.fr/

Téléphone : 04 79 96 30 73

DOSSIER SUIVI PAR : SANDRINA ALEDO

Référence dossier : SA-24-03-0006

Au cœur de la Laponie Suédoise

8 jours 7 nuits
Du 21 au 28 janvier 2025
LULEA

Un programme très complet et une formule en pension complète.
Des activités et excursions journalières comprises dans notre formule.
Rencontre et échange avec le Père Noël dans son village classé à l'UNESCO.
L'équipement grand froid fourni pour les 6 jours d'activités.
Nous avons sélectionné pour vous un hôtel confortable et bien équipé.

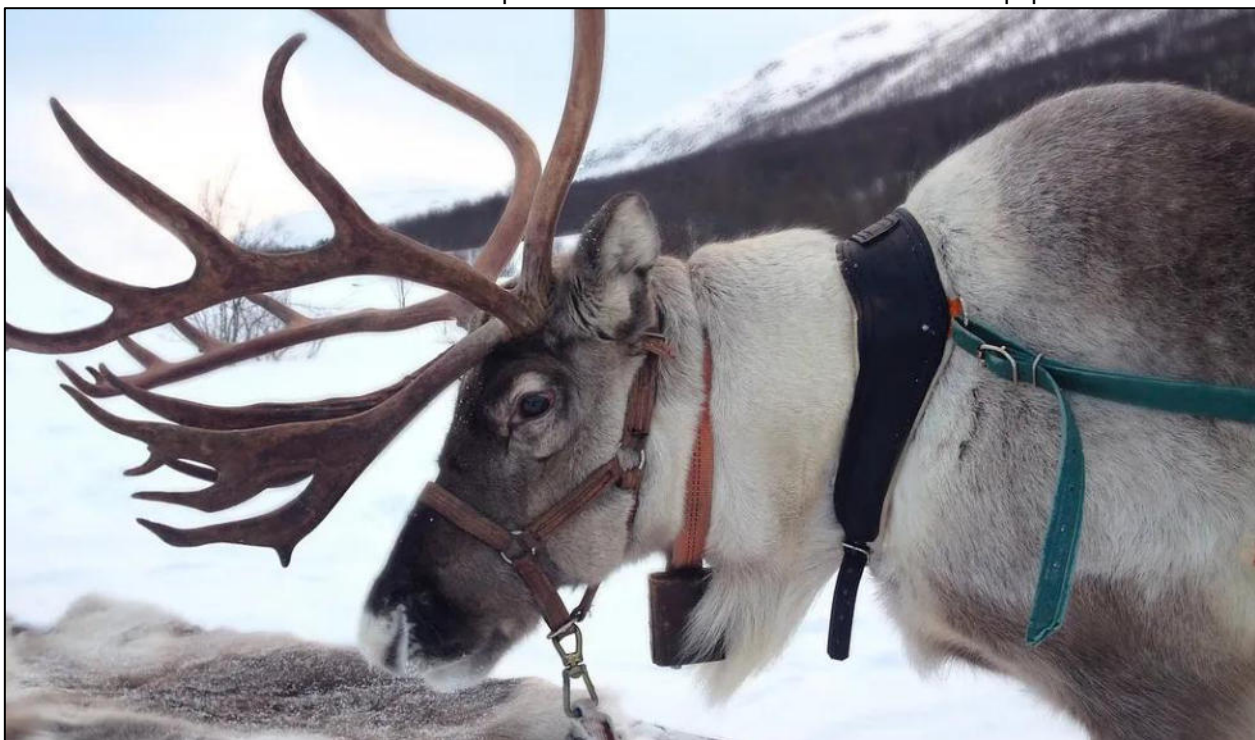

Crédit photo : QUARTIER LIBRE

A partir de 2200 € par personne en chambre double

Départ garanti à partir de 20 participants
Au départ de l'aéroport de Lyon Saint Exupéry.

Ressortissants français : carte d'identité ou passeport en cours de validité.

Autres ressortissants : consulter votre consulat ou autorité compétente.

Consignes sanitaires pourraient être demandées sans préavis

Programme

JOUR 1 : FRANCE - LULEÅ

Rendez-vous à l'aéroport de Lyon Saint exupéry -Vol direct pour Luleå.

Transfert à l'hôtel.

Réunion d'information afin de vous présenter l'hôtel ainsi que les activités de votre séjour. Un équipement grand froid adapté à la région (combinaison, bottes, moufles) vous sera remis. Vous le garderez durant l'intégralité de votre séjour.

Dîner et nuit à l'hôtel.

Votre hébergement

Pite Havsbad, Box 815, Piteå, Sweden -



Situé à seulement 40 minutes de l'aéroport de Luleå et 15 minutes du centre-ville de Piteå, Pite Havsbad est un complexe touristique, l'un des plus grand d'Europe du Nord. Il propose un parc aquatique, un centre d'activités et un spa.

Le centre d'activités est composé de plusieurs espaces :

Centre d'activité : 3 000 m² composé d'un bowling et d'une salle de jeux pour les enfants. Il y a également un parcours de mini-golf indoor de 9 trous et une piste de karting (en supplément).

Spa disposant de saunas et jacuzzis (1entrée par personne et par séjour incluse) et propose des massages (en supplément).

Parc aquatique : piscines, jacuzzis, 5 toboggan (accès gratuit).

Patinoire (en supplément).

Hébergement : 394 chambres disposant d'un connexion Wi-Fi gratuite, d'une télévision et d'une salle de bain. chambre de 24m² en occupation double ou 2 lits séparés, un canapé, un bureau.

Disponible en formule individuelle, triple ou quadruple.

JOUR 2 : BALADE EN SKI NORDIQUE (2H)

Petit déjeuner buffet suédois.

Vous commencerez la journée par une immersion dans la vie polaire et partez en **ski nordique**, ou plus communément appelé ski de fond, pour une balade guidée de 2 heures depuis l'hôtel.

Retour à l'hôtel, déjeuner.

Vous pourrez profiter de ce temps libre pour faire une première découverte des infrastructures de l'hôtel : piscine, spa, patinoire, mini-golf...

Dîner et nuit à l'hôtel.

JOUR 3 : BALADE EN RAQUETTES (2H) - SPA

Petit déjeuner buffet suédois.

Départ pour **une randonnée guidée en raquettes** à travers les forêts et les paysages lapons. Sensations garanties, vous profiterez du calme et de la quiétude des grands espaces glacés. Vous commencerez par arpenter un lac glacé, puis plongerez dans la forêt suédoise à travers laquelle votre guide vous expliquera son écosystème indispensable à sa pérennité.

Activité non recommandée pour les enfants de moins de 7 ans.

Retour à l'hôtel et déjeuner.

Dîner et nuit à l'hôtel.

Entrée au SPA : Rien de tel qu'un moment de détente après votre activité. Vous profiterez des bienfaits du SPA dans l'enceinte de l'hôtel. Serviette incluse.

JOUR 4 : SAFARI MOTONEIGE (2H)

Petit déjeuner buffet suédois.

Cette journée sera placée sous le signe de l'aventure ! Vous partirez pour **un safari motoneige** à travers les lacs gelés et les forêts enneigées. Lorsque l'archipel de Piteå est pris par les glaces, les eaux du golfe de Botnie deviennent un véritable terrain de jeu pour les activités hivernales !

Info vérité : 2 personnes par motoneige, chacune successivement conducteur ou assis à l'arrière. Pour conduire une motoneige, vous devez être âgé de 18 ou plus et être en possession de votre permis de conduire. Vous bénéficiez d'une assurance. Cependant il faut noter qu'en cas d'accident avec casse mécanique, il y a une franchise avec rachat possible en option, **voir les « informations pratiques »**.



Déjeuner à l'hôtel.

Après-midi libre où vous pourrez profiter des infrastructures de l'hôtel.

Dîner et nuit à l'hôtel.

JOUR 5 : DECOUVERTE DE RENNES ET DE LA CULTURE SAMI

Petit déjeuner buffet suédois.

Découverte de rennes élevés par des samis. Départ de l'hôtel pour une balade dans la forêt d'environ 25 minutes pour rejoindre les samis et leurs rennes. Vous pourrez approcher et prendre des photos des rennes, de leur épaisse fourrure qui leur permettent d'affronter les températures extrêmes. Retour à l'hôtel à pied.

Retour à l'hôtel et déjeuner.

L'après-midi sera libre afin de profiter du confort et des équipements de l'hôtel.

Dîner et nuit à l'hôtel.

JOUR 6 : SAFARI CHIENS DE TRINEAU (2H - 6KM)

Petit déjeuner buffet suédois.

Départ de l'hôtel pour **une balade en chien de traîneau**. Ils vous emmèneront à travers le paysage hivernal scintillant de Piteå. Tour d'environ 6 km à travers lacs et forêts sur une luge tirée par 8 à 12 chiens parfaitement dressés, une sensation unique.

Il peut arriver que les conditions météo ne permettent pas un luges de sortir. Dans ce cas, l'activité sera modifiée par une cani-rando, une promenade à pieds avec les chiens.



Retour à l'hôtel et déjeuner.

Après-midi libre.

(EN OPTION) : En fin d'après-midi, vous pourrez également partir à la chasse aux aurores boréales si le ciel vous le permet.

Dîner et nuit à l'hôtel.

JOUR 7 : GAMMELSTAD ET LA RENCONTRE AVEC LE PERE NOEL (3H)

Petit déjeuner buffet suédois.



Découvrez l'histoire intéressante de **Gammelstad Churchtown**, l'un des 15 sites du patrimoine mondial de l'Unesco en Suède. Le village historique de Gammelstad est la vieille ville de Luleå fondée à la fin du 14ème siècle. Ici vous trouverez la belle église médiévale Nederluleå et plus de 400 petites maisons rouges et blanches. L'église était un lieu de rencontre très important au cours de l'histoire.

Déjeuner de spécialités suédoises sur le site au restaurant Kaptensgården, puis départ à pied pour Hägnan, le pays du Père Noël.

L'environnement agricole historique de Hägnan avec des bâtiments en rondins est le bon endroit pour rencontrer Tomten également connu sous le nom de Santa Claus (Père Noël). Les lanternes illuminent l'endroit sous la neige et vous pourrez regarder à l'intérieur des bâtiments et en apprendre davantage sur la culture suédoise.

Vous entrerez dans la **fameuse maison du Père Noël**, dans laquelle vous pourrez échanger et prendre des photos avec le Père Noël pendant que la Mère Noël vous préparera une boisson chaude et des biscuits suédois. Moment unique, pleins d'émotions et qui émerveillera tous les enfants, petits et grands !

Retour à l'hôtel,

Dîner et nuit.

JOUR 8 : LULEA - FRANCE

Petit déjeuner buffet suédois.

Transfert vers l'aéroport de Luleå et vol retour *direct* à destination de Lyon.

*Les horaires sont indiqués uniquement à titre indicatif.
L'ordre des visites peut être inversé.*

Budget

Notre tarif comprend :

- Le transport aérien votre aéroport - Luleå - votre aéroport (*vol direct*)
- Un bagage en soute
- Les taxes d'aéroport révisables, à ce jour : 60 €
- Les transferts aéroport / hôtel / aéroport
- Le transport terrestre en autocar de tourisme, selon le programme
- Le logement en chambre double à l'hôtel Pite HAVSBAD de Piteå
- La pension complète du dîner du J1 au petit déjeuner du J8 avec 7 petits déjeuners buffet, 6 déjeuners et 7 dîners.
- Thé et café à tous les repas
- Les activités et excursions journalières mentionnées (2 personnes / motoneige)
- Le prêt de l'équipement de protection contre le froid pour les 6 jours d'activités
- L'assistance d'un représentant Quartier Libre francophone à l'hôtel
- La garantie APST pour la totalité des fonds déposés

Notre tarif ne comprend pas :

- Le transfert jusqu'à l'aéroport de Lyon
- Le supplément chambre individuelle : 100 €
- La réduction chambre triple ou quadruple adulte (par chambre) : - 100 €
- La réduction de 1 ou 2 enfants de 3 à 12 ans révolus partageant la chambre de 2 adultes : - 600 € par enfant.
- La navette de l'hôtel pour le centre de Pitea : 50 SEK environ par personne aller et retour selon horaires affichés, réservation sur place uniquement.
- Les boissons, dépenses personnelles, et toute autre prestation non mentionnée ci-contre
- Les pourboires facultatifs (accompagnateur, chauffeur de l'autocar et guides)
- L'accompagnement,
- L'assurance assistance / rapatriement, l'assurance annulation : 3,5% du montant du séjour. Conditions jointes ou consultables sur notre site internet. La garantie n'est mobilisable qu'en cas d'annulation effective, soit à compter du jour du départ. Aucun remboursement ne pourra être effectué avant cette date.

Tarif garanti dans la limite d'une parité égale ou inférieure à 1 SEK = 0,0912 €. (La variation du taux de change de la devise concernée s'appliquera sur 65% du prix hors promotions et réductions) et dans une valeur du fuel à 1 055 \$ / tonne et 1€ = 0.98 \$ (variation du fuel s'appliquera sur 10% du prix hors promotions et réductions).

La réalisation des excursions est soumise aux conditions météorologiques pour des raisons de sécurité.

INFORMATIONS PRATIQUES

Pour des raisons techniques, l'ordre des visites pourra être modifié sans que cela n'altère la fluidité du programme. Les activités pourront avoir lieu le matin ou l'après-midi, de jour comme de nuit. Sachant que l'hiver polaire réduit considérablement le temps d'ensoleillement.

La réalisation des excursions est soumise aux conditions météorologiques pour des raisons de sécurité.

Les repas sont servis suivant le mode de vie suédois, à savoir : petit déjeuner copieux, déjeuner léger et dîner copieux.

Franchise pour la motoneige : 10 000 SEK

Possibilité de rachat de franchise : 650 SEK par personne

Les enfants de 8 ans et plus pourront être passagers sur la motoneige

De 3 à 7 ans, les enfants seront installés sur un traineau (capacité 1 à 2 enfants par motoneige).

Pour les moins de 3 ans, nous consulter.

Possibilité de navette de l'hôtel reliant le centre de Pitea, 50 SEK aller et retour / horaires affichées à la réception.

OPTION - A réserver à l'inscription au séjour :

Chasse aux aurores boréales en autocar (3h) : 80€ par personne

Partez en autocar avec votre guide dans un cadre en pleine nature et loin de la pollution lumineuse, à la chasse de ce phénomène extraordinaire, au départ de votre hôtel. Réalisable avec un minimum de 14 participants.

OPTIONS - A réserver et payer sur place (tarif indicatif du 01/04/2023)

Bowling : 200 SEK par piste pour 1 heure

Dans l'enceinte de l'hôtel.

Mini-golf 9 trous : 50 SEK par personne pour 1 parcours

Dans l'enceinte de l'hôtel.

Tour supplémentaire en motoneige (2 personnes par motoneige) - 4H : 1 990 SEK par personne

Au départ de l'hôtel.

Buggy sur glace - 1H : 795 SEK par personne Circuit sur glace, à bord 'un monoplace "kart-buggy" Au départ de l'hôtel.

Pêche sous glace - 3H : 695 SEK par personne, incluant les transferts aller et retour Vous apprendrez à pêcher sous la glace avec pêcheur.

Bateau brise-glace - 2H : 2000 SEK par personne, incluant les transferts aller et retour

Embarquement pour une croisière de 2h avec une baignade dans les eaux glacées. Tenue de protection imperméable complète de la tête aux pieds incluse.

Modalités de paiement

30% à la réservation, solde 1 mois avant le départ.

Le montant correspondant aux billets d'avion, de bateau doit être réglé intégralement au jour de la commande, et ce quelle que soit la date du départ.

Conditions d'annulation

Date d'annulation (en jours calendaires)	Frais d'annulation par personne (exprimés en pourcentage du montant de la Commande en euros)
Plus de 45 jours avant le départ	30%
Entre 44 jours et 22 jours avant le départ	50%
Entre 21 jours et 8 jours avant le départ	80%
Entre 7 jours et le jour du départ	100%

Cas particulier frais fixe aérien: 100% cf nos conditions de vente.

Toutefois, si les conditions d'annulation des prestataires touristiques ou du tour opérateur, sont plus restrictives que celles de SAVATOU, elles seront seules applicables.

Informations pratiques

Pour les ressortissants français : carte nationale d'identité ou passeport valide pour les voyages en Europe, nous consulter pour les longs courriers.

Pour les ressortissants étrangers : vous rapprocher de votre ambassade.

Pensez à vous munir de la carte européenne d'assurance maladie pour les voyages en Europe.

Informations sanitaires www.diplomatie.gouv.fr

Voyage non adapté aux personnes à mobilité réduite.



SAVATOU

1102 avenue Centrale - 38400 - ST MARTIN D HERES

www.savatou.fr/

Téléphone : 04 76 71 15 15

DOSSIER SUIVI PAR : MAXIME TERRIER

Votre séjour à Madère

8 jours 7 nuits

Du 10 avril au 17 mai 2025



Programme

Rendez-vous à l'aéroport de Lyon puis vol direction Madère.

Transfert à l'hôtel.

Séjour à l'hôtel DOM PEDRO MADEIRA OCEAN BEACH HOTEL 4* (norme locale) en formule All-Inclusive pendant l'intégralité du séjour.

Transfert à l'aéroport puis vol pour Lyon.

SITUATION

L'hôtel Dom Pedro Madeira 4* bénéficie d'une situation privilégiée face à la mer, à quelque pas du centre de Machico.

Situé à 150m de deux plages l'une de galets et l'autre de sable blond. Cet hôtel est idéal pour un séjour en famille et pour combiner détente et découverte de l'île. Arrêt de bus à proximité de l'hôtel.



LA LOCALISATION

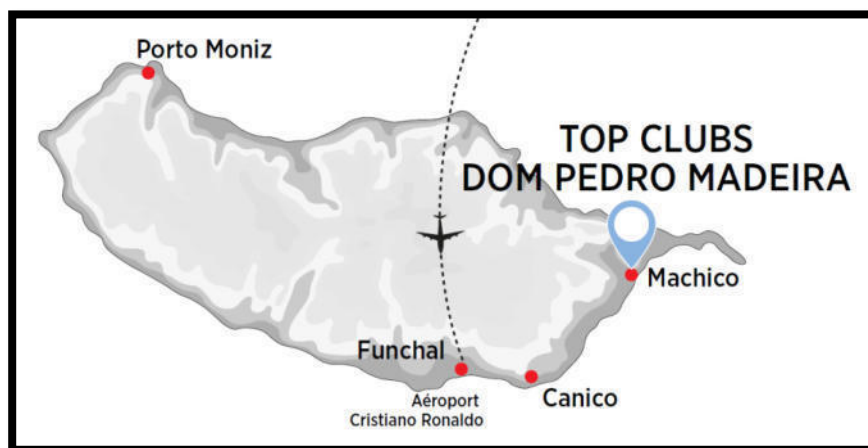

CHAMBRES

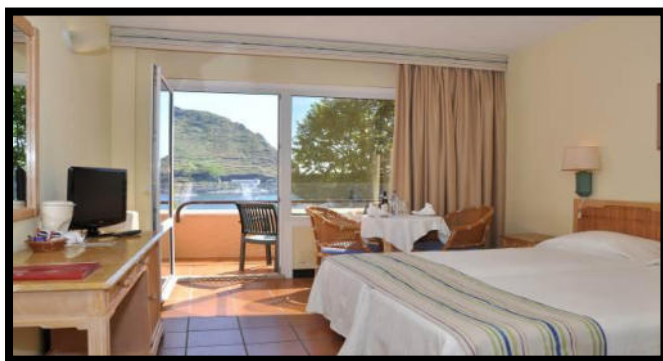

offrent une vue mer frontale.

L'hôtel dispose de 218 chambres au confort simple disposent d'une salle de bain avec baignoire, air conditionné, téléphone, TV satellite, mini coffre-fort et mini bar (payants). Capacité maximale : 2 adultes + 1 enfant (-12 ans) ou 3 adultes (lit d'appoint). Possibilité de chambres communicantes.

Les chambres Club room (en supplément) bénéficient en plus d'un balcon aménagé et

RESTAURANTS & BARS

Le restaurant avec vue sur la baie de Machico vous propose des buffets variés. 1 piano bar avec grande terrasse extérieure et 1 bar près de la piscine (ouvert l'été).

La Formule Tout compris vous donne accès au restaurant pour tous vos repas avec boissons non alcoolisées (eau, sodas), bière de la région et vins locaux. Snack de 11h à 11h30 et de 17h à 18h au piano bar ou au bar de la piscine.

Au bar de 10h à 23h : sodas, boissons alcoolisées et bière locale.



L'hôtel dispose d'une piscine extérieure d'eau salée et d'une pataugeoire (d'eau salée) pour les enfants. Plage de galets et plage de sable aménagées à 150m de l'hôtel (possibilité de location de chaises longues et parasols en haute saison).



De nombreux services-vous sont proposés à la réception : prêt de serviettes de piscine, connexion wifi gratuite, parking extérieur, ascenseurs.



S'AMUSER ET SE DEPENSER

Votre équipe d'animation vous propose, 6 jours sur 7, un large programme d'activités en journée : aquagym, réveil musculaire, fitness, volley-ball, quilles finlandaises, tennis de table, paddle à la plage et bien d'autres. Le club dispose d'un court de tennis, un terrain de volley-ball et un terrain de pétanque.

Démonstration à la plongée sous-marine avec bouteille en piscine 1 fois par semaine.

Avec participation : Billard, plongée sous-marine (centre de plongée « Haliotis » sur la plage), golf de 18 trous à 8km et diverses activités nautiques proposées sur la plage en haute saison.

Votre équipe vous réserve également un programme de soirées animées, dansantes et festives, des spectacles et de l'ambiance. Live music, soirée Top Exploreur avec spectacle folklorique et soirée Top Surprise vous promettent des moments inoubliables.

DECOUVRIR ET RENCONTRER

Votre Top Exploreur vous réserve un programme d'activités découverte au sein du club ou à proximité afin de vous faire découvrir les coutumes locales, les environs et de partir à la rencontre des habitants de la région : quizz, cours de langue, dégustation de produits locaux, balades pédestres pour partir à la découverte de Machico.



POUR VOS ENFANTS – Pendant les vacances scolaires



Notre équipe Top Mini, Top Kids et Top Teen accueille vos enfants de 4 à 17 ans, 6 jours par semaine, pendant les vacances scolaires.

• Les 4 à 7 ans et les 8 à 12 ans seront accueillis de 10h30 à 13h et de 15h à 17h au sein de notre Mini Club.

2 jours par semaine nos équipes vous proposent de s'occuper de vos enfants également pendant le déjeuner pour vous permettre de profiter pleinement de vos activités découverte. Une veillée par semaine est organisée par le Mini club vous permettant d'apprécier votre soirée en toute sérénité.

• En journée au Mini club : activités créatives, ludiques, danse et mini cours de langue en intérieur.

En extérieur : jeux de balles, chasse au trésor, et de nombreuses surprises.

En soirée : Mini disco, défilé, spectacle...

• Le Top Teen proposera chaque jour des points de rendez-vous aux plus grands ainsi que de nombreuses activités au choix : tournois de volley-ball, quilles finlandaises, waterpolo, concours de photos et de selfies, activité reportage...

De plus, de nombreuses excursions sont organisées tout au long du séjour.

*Les horaires sont indiqués uniquement à titre indicatif.
L'ordre des visites peut être inversé.*

Budget 2025

Tarif TTC pour base 40

Par adulte en chambre double	1 345 €
Par enfant (de 2 à 11 ans compris) (pour 1 enfant logeant dans la chambre de 2 adultes)	1 070 €

Pour les familles, il y a possibilités de chambres communicantes

Notre tarif comprend :

- Le transport aérien aller-retour (Lyon – Funchal – Lyon) avec franchise bagage,
- Les taxes d'aéroports,
- Les transferts aller-retour (aéroport – hôtel – aéroport) avec assistance francophone,
- Le logement pour 7 nuits à l'hôtel en chambre double et en formule All Inclusive,
- Les taxes de séjours,
- L'assistance de notre correspondant sur place,
- Les e carnets de voyage et le dossier accompagnateur.

Notre tarif ne comprend pas :

- Les dépenses à caractère personnel,
- Toutes prestations non mentionnées dans « le prix comprend »,
- L'assurance assistance /rapatriement, l'assurance annulation : 4,9% du montant du séjour. Conditions jointes ou consultables sur notre site internet. La garantie n'est mobilisable qu'en cas d'annulation effective, soit à compter du jour du départ. Aucun remboursement ne pourra être effectué avant cette date,
- Le supplément base 1 par chambre, selon disponibilité (+ 171€),

Modalités de paiement

30% à la réservation, solde 1 mois avant le départ.

Le montant correspondant aux billets d'avion, de bateau doit être réglé intégralement au jour de la commande, et ce quelle que soit la date du départ.

Conditions d'annulation

Date d'annulation (en jours calendaires)	Frais d'annulation par personne (exprimés en pourcentage du montant de la Commande en euros)
Plus de 45 jours avant le départ	30%
Entre 44 jours et 22 jours avant le départ	50%
Entre 21 jours et 8 jours avant le départ	80%
Entre 7 jours et le jour du départ	100%

Cas particulier frais fixe aérien: 100% cf nos conditions de vente.

Toutefois, si les conditions d'annulation des prestataires touristiques ou du tour opérateur, sont plus restrictives que celles de SAVATOU, elles seront seules applicables.

Ce devis constitue une information précontractuelle selon l'article R211-4 du Code du Tourisme.

Cession du contrat cf conditions de vente

Ces tarifs vous sont communiqués sous réserve de modification, conformément à nos conditions générales et à l'article L211-12 du Code du Tourisme. Le devis est établi sous réserve de disponibilités au moment de la confirmation et de la signature du contrat.

Informations pratiques

Pour les ressortissants français : carte nationale d'identité ou passeport valide pour les voyages en Europe, nous consulter pour les longs courriers. Pour les ressortissants étrangers : vous rapprocher de votre ambassade.

Pensez à vous munir de la carte européenne d'assurance maladie pour les voyages en Europe.

Informations sanitaires www.diplomatie.gouv.fr

Voyage non adapté aux personnes à mobilité réduite.

Nous préciser les allergies alimentaires lors de l'inscription.

Crédit photo : Top of Travel.

Votre séjour au Maroc/Agadir

8 jours 7 nuits

Vacances scolaires octobre 2026, vol départ en semaine

Framissima Royal Tafoukt Agadir Resort and spa ****

FRAMISSIMA ROYAL TAFOUKT AGADIR RESORT & SPA 4*

Agadir



[Descriptif Framissima Royal Tafoukt Agadir Resort & Spa 4*](#)

- ✓ Situation idéale au centre de la station
- ✓ Accès direct à la longue plage de sable d'Agadir et ses sports nautiques
- ✓ Hôtel de 256 chambres
- ✓ Formule tout compris jusqu'à 1h du matin



Programme

Jour 1

Départ en bus de la Chambre, direction l'aéroport de Lyon. Vol pour le Maroc. Accueil et transfert à votre hôtel. Dîner

Jour 2 à 7 Séjour en all inclusive

Jour 8

Petit déjeuner et transfert à l'aéroport selon votre plan de vol. Transfert en bus de Lyon à la Chambre

*Les horaires sont indiqués uniquement à titre indicatif.
L'ordre des visites peut être inversé.*

Votre hôtel

Logement

Le Framissima Royal Tafoukt Agadir Resort & Spa 4* est un hôtel à taille humaine, composé de 256 chambres réparties sur 7 bâtiments de 2 et 3 étages. 2 bâtiments sont équipés d'un ascenseur.

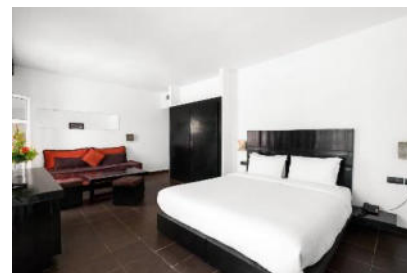

Durant votre séjour, vous serez logés en chambre climatisée de 24 m² (réglage individuel) vue jardin, rue ou piscine.

De style contemporain, les chambres sont équipées de :

- Télévision par satellite (TF1, France 2, 3 et 5, M6),
- 1 lit double ou 2 lits simples.
- Lit canapé.
- Salle de bain avec baignoire ou douche.
- Climatisation.
- Terrasse ou balcon.
- Coffre-fort (avec supplément : 14€/semaine).
- Sèche-cheveux .
- Mini-réfrigérateur.

Capacité maximum chambre standard : jusqu'à 3 adultes (avec lit canapé 2 m x 0.90 m).

Avec supplément :

Chambre standard vue mer ou vue mer latérale, selon disponibilité (avec lit d'appoint 1.90 m x 0.80 m).

Chambre familiale vue jardin ou mer (capacité : 3 adultes ou 4 adultes).

Les chambres familiales (42 m²) se composent d'une chambre à coucher (1 grand lit ou 2 lits séparés) et d'un salon séparé avec 2 canapés lits (porte séparant la chambre et le salon).

Chambres pour personnes à mobilité réduite : sur demande et selon disponibilité.

Nb : Possibilité de lit bébé dans toutes les catégories de chambres proposées (sur demande).

Equipements

- Wifi gratuit à la réception et à la terrasse de la piscine
 - Blanchisserie (en supplément)
 - Réception 24h/24
 - Parking gratuit
 - Salle de congrès et séminaires de 80 places (180 m²).
- Animation

Animation

Animation Fram 100 % francophone enrichie par l'équipe internationale de l'hôtel présente et à votre écoute tout au long de votre séjour.

En journée, activités légères (sportives et des jeux à thèmes). Dans la bonne humeur, le sourire et le plaisir de partager ensemble de bons moments de détente.

En soirée, pour vous divertir, profitez de différents spectacles de qualité (danseuse du ventre, char...

Activités enfants

Les Framissima sont pour vos enfants synonymes de vacances réussies et inoubliables ! Les enfants sont rois : 6 jours sur 7 pendant les vacances scolaires, nos Pilotes-Vacances qualifiés proposent de nombreuses activités variées, en journée comme en soirée, adaptées à l'âge de chacun.

- Club enfants (4-12 ans) ouvert 6 j/7 pendant les vacances scolaires et encadré par nos pilotes vacances qualifié...

Sports et loisirs

- Piscine extérieure d'eau douce (chauffée à 21 degrés, selon météo de novembre à mars) transats et parasols disponibles
- Piscine d'eau douce pour enfant à côté du mini-club.
- Plage de sable en accès direct (promenade), transats et parasols
- Ping-pong
- Pétanque (à la plage)
- Beach Volley
- Cours de danse et fitness
- Aquagym
- Jeux piscine
- Salle de sport (adult only), ouverte tous les jours...

Sports et loisirs (en option payante)

- Centre de bien-être ouvert de 10h à 20h, 7j/7, avec piscine intérieure chauffée (maximum 8 personnes).

A proximité :

- Casino Le Mirage à 1 km de l'hôtel
- Golf Agadir Royal à 15 km (service de navette à la réception de l'hôtel)
- Base nautique privée sur la plage.

Nb : piscine intérieure en accès libre pour les curistes, payant pour les clients (200 dirham/heure).

Formule tout-inclus

Détendez-vous et profitez de votre formule tout inclus comprenant :

Les petits déjeuners, déjeuner et dîners, sous forme de buffets au restaurant principal Atlantis.

Collations dans l'après-midi de 11h à 17h au snack-bar : pizzas, hamburgers, frites.

Crêpes de 16h à 17h.

Sur réservation et à la carte : 1 repas par semaine aux 2 restaurants à la carte (menu spécial)

Boissons locales à volonté de 10h à 1h (selon horaires d'ouverture des bars) :

Aux cours des repas : choix de sodas, bière, vin en carafe, eau plate et eau pétillante.

Au bar en général : choix de sodas et de jus de fruits (au distributeur), café,

boissons chaudes, thé, bière, cocktails et sélection d'alcools locaux (vodka, rhum, whisky, pastis, gin)

Bar à la discothèque FACTORY : vodka, rhum, whisky, pastis, gin, choix de sodas, jus de fruits.

Durant votre séjour au Framissima Royal Tafoukt Agadir, vous profiterez de la formule tout inclus aux 2 restaurants et 4 bars de l'hôtel :

- Restaurant principal Atlantis avec terrasse face à la mer sous forme de buffet (à thème chaque soir, cuisine internationale, spécialités marocaines 2 fois par semaine)

Petit déjeuner de 7h à 10h

Déjeuner de 12h à 14h30

Dîner de 19h à 22h

- 2 restaurants à la carte (spécialités méditerranéennes), 1 repas par semaine dans chaque restaurant (carte spéciale), sur réservation, menu à la carte en supplément.

Premier service : 19h

Deuxième service : 21h

- Bar piscine ouvert de 10h à 23h30

- Snack bar ouvert de 11h à 17h

- Bar "Champions" : salon marocain FLY ouvert de 17h30 à 1h

- Bar à la discothèque FACTORY ouvert de 23h à 1h (fermé pendant la période de Ramadan)



Horaires donnés à titre indicatifs et à vérifier sur place. Les horaires peuvent être modifiées pendant la période de Ramadan et période d'été.

Budget

Tarif TTC, à affiner selon la semaine d'octobre retenue

Par personne, sur la base de 40 personnes 1489 €

Réduction 3ème adulte dans la chambre : -80 €

Notre tarif comprend :

- ↳ Le transfert en bus la Chambre Lyon aller retour
- ↳ Le vol Lyon/Maroc, les taxes d'aéroport, la taxe TSBA
- ↳ Le séjour en all inclusive du dîner du jour 1 au petit-déjeuner du J 8, en fonction des horaires des vols, en base de chambre de 2
- ↳ L'accueil à l'aéroport au Maroc et le transfert aller retour aéroport - hôtel
- ↳ 1 bagage en soute par personne
- ↳ un verre de bienvenue et une réunion d'information à l'arrivée
- ↳ Les e-carnets de voyage et le dossier accompagnateur.
- ↳ L'assurance assistance /rapatriement, l'assurance annulation : 2,25% du montant du séjour.

Conditions ci-jointes ou consultables sur notre site internet. La garantie n'est mobilisable qu'en cas d'annulation effective, soit à compter du jour du départ. Aucun remboursement ne pourra être effectué avant cette date,

Notre tarif ne comprend pas :

- ↳ la taxe de séjour, hausse carburant éventuelle
- ↳ Les dépenses à caractère personnel et pourboires,
- ↳ L'accompagnement, les excursions
- ↳ Toutes prestations non mentionnées dans « le prix comprend »,
- ↳ Le supplément base 1 par chambre, selon disponibilité (230 €),

Modalités de paiement

30% à la réservation, solde 1 mois avant le départ.

Le montant correspondant aux billets d'avion, de bateau doit être réglé intégralement au jour de la commande, et ce quelle que soit la date du départ.

Conditions d'annulation

Date d'annulation (en jours calendaires)	Frais d'annulation par personne (exprimés en pourcentage du montant de la commande en euros)
Plus de 45 jours avant le départ	30%
Entre 44 jours et 22 jours avant le départ	50%
Entre 21 jours et 8 jours avant le départ	80%
Entre 7 jours et le jour du départ	100%

Cas particulier frais fixe aérien : 100% cf. nos conditions de vente.

Toutefois, si les conditions d'annulation des prestataires touristiques ou du tour opérateur sont plus restrictives que celles de SAVATOU, elles seront seules applicables.

Ce devis constitue une information précontractuelle selon l'article R211-4 du Code du Tourisme.

Cession du contrat : cf. conditions de vente

Ces tarifs vous sont communiqués sous réserve de modification, conformément à nos conditions générales et à l'article L211-12 du Code du Tourisme. Le devis est établi sous réserve de disponibilités au moment de la confirmation et de la signature du contrat.

Informations pratiques

Pour les ressortissants français : passeport valide Pour les ressortissants étrangers : vous rapprocher de votre ambassade.

Informations sanitaires www.diplomatie.gouv.fr

Voyage non adapté aux personnes à mobilité réduite.

Pour les mineurs voyageant avec leurs parents, il est recommandé de se munir également d'un document prouvant la filiation - copie de l'acte de naissance ou du livret de famille - ainsi que d'une autorisation du père si l'enfant voyage avec sa mère seulement.

Crédit photo : Fram



SAVATOU

29 avenue Jean Jaurès - 73000 - CHAMBERY

www.savatou.fr/

Téléphone : 04 79 96 30 73

DOSSIER SUIVI PAR : SANDRINA ALEDO

Votre séjour
NAYA CLUB MONTENEGRO
Hôtel ALEKSANDAR 4*nl (Budva)
8 jours 7 nuits
Départ entre le 3 juillet au 20 août 2025, les samedis

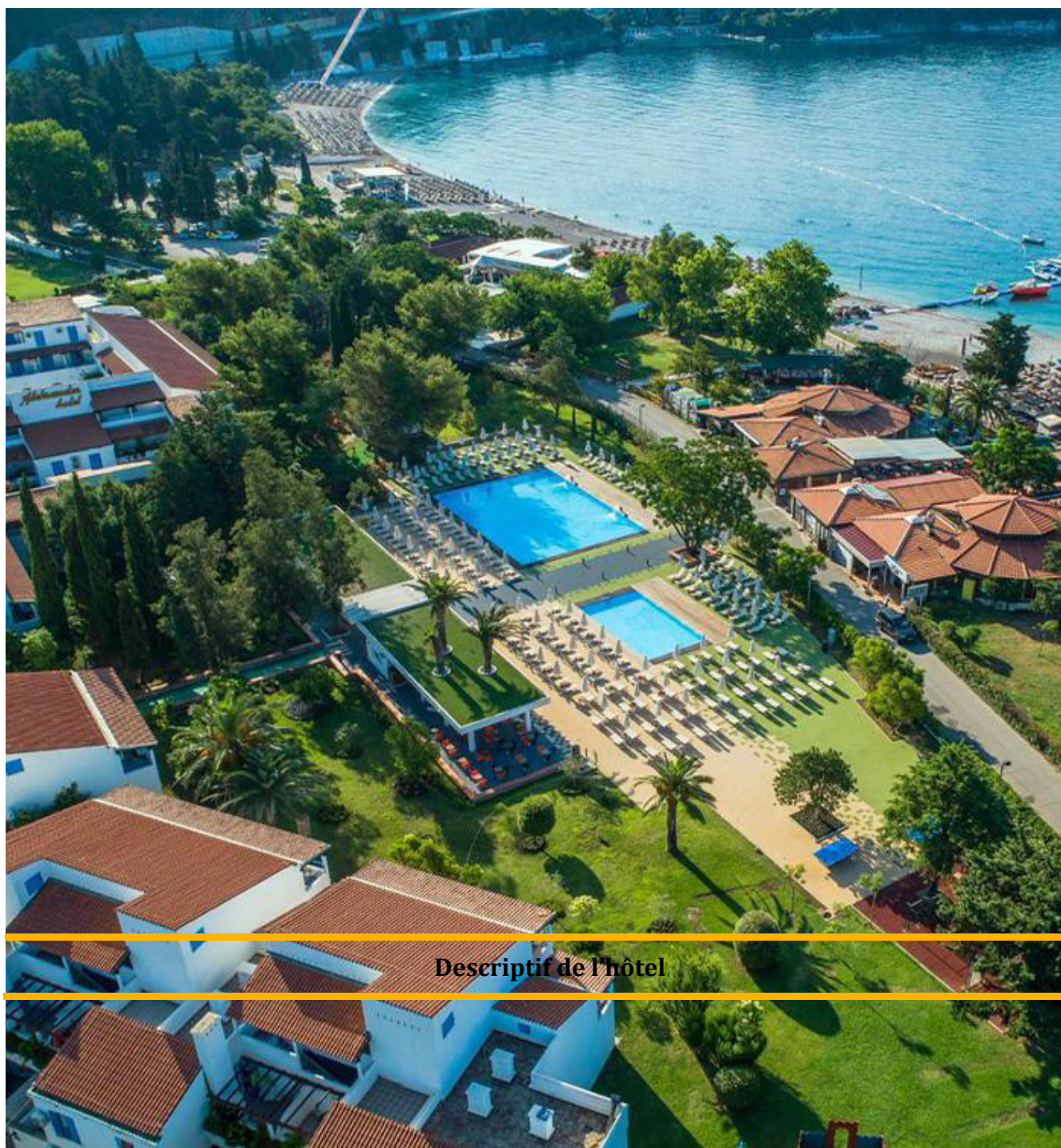



DESSCRIPTIF

Pourquoi choisir ce Naya Club ?

- Situation au cœur de la fameuse station balnéaire de Budva (réputée pour ses plages de sable et sa vie nocturne).
- Hôtel situé en première ligne.
- Point de départ intéressant pour les excursions.
- Ses grandes piscines.

SITUATION

Situé face à la mer, sur la très belle côte adriatique, l'hôtel Aleksandar se trouve à environ 15 minutes à pied de la vieille ville de Budva, où vous pourrez flâner à travers les ruelles et découvrir ses belles boutiques, ses restaurants ainsi que ses nombreux bâtiments historiques.

L'Hôtel Aleksandar 4*, conçu sous un format village, est encadré d'un grand jardin qui invite à la détente et au farniente. Dans une ambiance chaleureuse et familiale, l'établissement propose bon nombre de services et d'installations du fait de sa mitoyenneté ouverte avec le complexe hôtelier voisin, libre d'accès pour ses animations et ses restaurants "A la carte".

SERVICES

Réception ouverte 24h/24, distributeur automatique de billets, WiFi (gratuit) dans les chambres et les espaces publics (réception, piscine et salle de jeux).

L'hôtel n'accepte pas les animaux.

Avec supplément : parking, supérette, boutique de souvenirs, coiffeur.

POUR VOTRE CONFORT

L'hôtel dispose de 187 chambres réparties sur 4 bâtiments de 2 étages. Chambres twins et singles en demande et nombre limité.

Les chambres sont toutes climatisées et disposent d'une salle de bains privative avec douche à l'italienne et sèche-cheveux, d'une TV, d'un coffre-fort (gratuit) et de la connexion WiFi (gratuit).

- Les chambres doubles sont équipées d'un lit double ou d'un lit double + un lit d'appoint (max. 2 ad. + 1 enfant -12 ans ou 1 bébé).
 - Les chambres familiales sont équipées d'un lit double et deux lits séparés (max. 2 adultes + 2 enfants -12 ans ou 1 enfant + 1 bébé).
- Les chambres familiales pourront être attribuées à l'hôtel voisin Slovenska. Les autres prestations seront assurées à l'Aleksandar.

Chambres singles, twins et familiales en demande et en nombre limité.

Pas de chambres spécialement aménagées pour les personnes à mobilité réduite.

RESTAURATION



Le restaurant principal, d'une capacité de 300 places, propose des buffets de cuisine internationale et locale.

Situé à proximité des piscines, le bar "Pinea", ouvert de 10h00 à 18h30, propose des boissons rafraîchissantes, des boissons chaudes, des thé glacés ainsi que d'autres boissons non alcoolisées.

La formule tout compris inclut :

- Les repas au restaurant principal : le petit déjeuner (de 07h00 à 10h00), le déjeuner (de 12h00 à 14h00) ainsi que le dîner (de 18h00 à 21h00).

- Apéritif Bar Aleksandar : situé en face de la réception et disposant d'une grande aire de jeux pour les enfants, il propose café ou thé, jus de fruits frais ainsi que des pâtisseries de 7h00 à 00h00.

- Coffee & Wine Bar : en face du restaurant principal, vous pourrez y prendre des boissons chaudes et froides. Une sélection de vins locaux et internationaux, de boissons alcoolisées et de gâteaux faits maison sont disponibles de 10h00 à 23h00 (certaines boissons sont en self-service).

- Une fois par semaine, vous pourrez profiter d'un des restaurants "A la carte" situé dans le complexe hôtelier voisin.

Tenue correcte exigée au restaurant, shorts et tongs interdits pour le dîner.

SPORTS ET LOISIRS

Détendez-vous autour de l'une des 3 piscines extérieures (eau de mer, eau douce) aménagées de chaises longues et parasols avec un accès exclusif vers la promenade du front de mer et des plages.

Pratiquez plusieurs activités telles que l'aérobic, le réveil musculaire, la gymnastique, le tennis de table, le volley-ball.

Avec participation :

Courts de tennis (en terre battue et en dur).

La plage de sable "Slovenska Beacj" : chaises longues et parasols payants.

Un espace bien-être vous propose sauna, bain à remous, massages, soins bien-être ainsi qu'une salle de sports.

ANIMATION

Notre chef animateur vous proposera un programme adapté à l'ambiance locale et veillera à l'organisation de moments conviviaux et ludiques. Le programme d'activités en journée et soirée est consultable sur un panneau dédié.

Pour enrichir votre voyage, vivez des Moments privilégiés en compagnie de notre animateur.

Pour les plus jeunes, un mini-club et des aires de jeux pour les enfants sont disponibles en intérieur et en extérieur ainsi qu'une piscine dédiée.

Budget

Tarif TTC	
Par personne, sur la base de 30 personnes	1310,00 €
Reduction enfant -12 ANS logeant avec 2 adultes	-150.00€
Supplément chambre individuelle	+350.00€

A NOTER : Une taxe de séjour de 1.70 € / nuit / pax de +12 ans (0.70€ / nuit / pax de -12 ans) est à régler avant départ. Celle-ci n'est pas incluse dans nos tarifs. Son montant est susceptible d'être modifié sans préavis par les autorités locales.

Notre tarif comprend :

- Le vol spécial Lyon / PODGORICA (Compagnies possibles : Air Monténégro, Transavia, Volotea...)
- Les taxes aéroports : 80 €/ personne à ce jour, pouvant être modifiées sans préavis jusqu'à 30 jours du départ
- Un bagage en soute de minimum 15 kilos
- Les transferts aéroport / hôtel / aéroport
- Le logement en chambre demi-double standard
- La formule All Inclusive du dîner du jour 1 au petit-déjeuner du jour 8
- L'assistance de notre représentant local

Notre tarif ne comprend pas :

- Le transport en autocar grand tourisme jusqu'à l'aéroport de Lyon Saint Exupéry
- Les dépenses à caractère personnel,
- Les taxes et services locaux, **A NOTER : Une taxe de séjour (3 TND / jour / adulte (gratuit enfant de - 12 ans)) est à régler sur place. Celle-ci n'est pas incluse dans nos tarifs et peut être soumise à modification par les autorités locales.**
- L'accompagnement,
- Toutes prestations non mentionnées dans « le prix comprend »,
- L'assurance assistance / rapatriement, l'assurance annulation : 3,5% du montant du séjour. Conditions ci-jointes ou consultables sur notre site internet. La garantie n'est mobilisable qu'en cas d'annulation effective, soit à compter du jour du départ. Aucun remboursement ne pourra être effectué avant cette date,

Modalités de paiement

30% à la réservation, solde 1 mois avant le départ.

Le montant correspondant aux billets d'avion, de bateau doit être réglé intégralement au jour de la commande, et ce quelle que soit la date du départ.

Conditions d'annulation

Date d'annulation (en jours calendaires)	Frais d'annulation par personne (exprimés en pourcentage du montant de la Commande en euros)
Plus de 45 jours avant le départ	30%
Entre 44 jours et 22 jours avant le départ	50%
Entre 21 jours et 8 jours avant le départ	80%
Entre 7 jours et le jour du départ	100%

Cas particulier frais fixe aérien: 100% cf nos conditions de vente.

Toutefois, si les conditions d'annulation des prestataires touristiques ou du tour opérateur, sont plus restrictives que celles de SAVATOU, elles seront seules applicables.

***Ce devis constitue une information précontractuelle selon l'article R211-4 du Code du Tourisme.
Cession du contrat cf conditions de vente
Ces tarifs vous sont communiqués sous réserve de modification, conformément à nos
conditions générales et à l'article L211-12 du Code du Tourisme. Le devis est établi sous réserve
de disponibilités au moment de la confirmation et de la signature du contrat.***

Informations pratiques

Pour les ressortissants français : **passport valide.**

Pour les ressortissants étrangers : vous rapprocher de votre ambassade.

Pensez à vous munir de la carte européenne d'assurance maladie pour les voyages en Europe.

Informations sanitaires www.diplomatie.gouv.fr

Voyage non adapté aux personnes à mobilité réduite.

Nous préciser les allergies alimentaires lors de l'inscription.

Crédit photo : voyamar



SAVATOU

29 avenue Jean Jaurès - 73000 - CHAMBERY

www.savatou.fr/

Téléphone : 04 79 96 30 73

DOSSIER SUIVI PAR : KARINE FOURNIER

Votre séjour en Tunisie
8 jours 7 nuits
All inclusive
Club Jumbo Vincci Helya Beach 4*nl
Skanes/région Monastir
En juin 2026



Programme

J 1 Départ en bus de Bourg-en Bresse pour l'aéroport de Lyon St Exupéry.

Vol pour la Tunisie

Accueil à l'aéroport puis transfert à l'hôtel.

Verre de bienvenue et réunion d'information

Dîner

J2 à 7 séjour en all inclusive, détails prestations ci-dessous

J8 Petit déjeuner et transfert à l'aéroport. Vol pour Lyon. Transfert en bus jusqu'à Bourg en Bresse.

*Les horaires sont indiqués uniquement à titre indicatif.
L'ordre des visites peut être inversé.*

Situation

Skanes est une ville côtière pittoresque nichée dans la région de Monastir en Tunisie, célèbre pour ses plages de sable fin et son climat méditerranéen ensoleillé toute l'année. Cette destination offre une escapade parfaite alliant détente balnéaire et découverte culturelle. Parmi ses trésors historiques, on trouve le Ribat de Monastir, une forteresse médiévale offrant des vues panoramiques sur la mer, et le mausolée de Bourguiba, qui témoigne de l'histoire politique de la Tunisie moderne.

Outre son riche patrimoine culturel, Skanes est réputée pour ses activités nautiques telles que la plongée sous-marine, le scooteur des mers et la voile, offrant ainsi une multitude d'opportunités pour les amateurs d'aventure et de sensations fortes.

Parmi les autres endroits à visiter, la médina de Monastir invite à se perdre dans ses ruelles animées où l'on peut découvrir l'artisanat local et déguster des spécialités culinaires tunisiennes. La marina de Monastir offre quant à elle un cadre enchanteur pour se promener et admirer les bateaux colorés.

En somme, Skanes séduit les visiteurs avec son mélange unique de plaisirs balnéaires, d'aventures culturelles et d'activités récréatives, faisant d'elle une destination incontournable en Tunisie.

Réservez votre séjour au Jumbo Vincci Helya Beach & AquaPark 4*

Sur ce produit nous vous donnons la possibilité d'arriver soit par l'aéroport de Monastir (distant de 0.5 km) soit par celui de Tunis (distant de 168 km). Attention à bien sélectionner l'aéroport d'arrivée que vous souhaitez lors de la réservation.

L'hôtel est à 8 km de la médina, 15 km de Sousse.

Logement

L'hôtel dispose de 320 chambres réparties dans plusieurs bâtiments de 4 étages (2 ascenseurs).

Durant votre séjour, logement en chambre standard vue jardin de 24 à 26 m² :

- 1 lit double ou 2 lits simples.
- Salle de bain avec douche ou baignoire, sèche-cheveux.
- Climatisation du 15/6 au 15/9, selon condition météo.
- Téléphone.
- TV.
- Balcon ou terrasse.

Capacité : 4 adultes

Pour les chambres triples : 1 lit double ou 2 lits simples + canapé-lit ou lit d'appoint 80x200 cm.

Pour les chambres quadruples : 1 lit double ou 2 lits simples + 2 lits simples.

Avec supplément :

- Mini réfrigérateur sur demande.
- Coffre-fort.
- Chambre standard vue mer : 3 adultes.

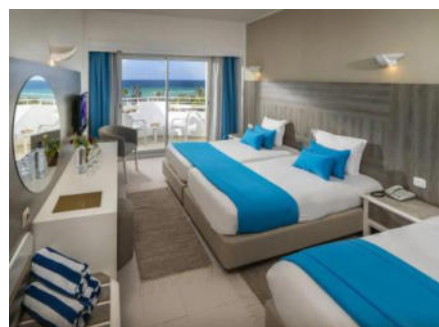

Restauration

Durant votre séjour, vous bénéficierez de la formule "tout-inclus" (voir rubrique).

L'hôtel dispose de :

- Restaurant principal THE KITCHEN, cuisine internationale sous forme de buffet. Petit déjeuner de 7h à 10h.
- Petit déjeuner tardif de 10h à 11h30 au Lobby Bar "Almas"
- Déjeuner de 12h30 à 14h30 (3 choix de menu)
- Dîner : en hiver de 18h30 à 21h, en été de 19h à 21h30 (3 choix de menu)

- Restaurant Safir, à la carte, cuisine italienne ou tunisienne (par intermittence) ouvert de 19h30 à 21h. Accès 1 fois/semaine, réservation 24h avant à la réception.

- Lobby bar "Almas" ouvert de 9h à minuit.
- Ploof pool bar ouvert de 10h à minuit.
- The Blue Beach bar ouvert du 1/6 au 30/9, de 11h à 17h.
- Chich Khan, café Maure ouvert du 16h à minuit. Thé à la menthe inclus, café turc et chicha avec supplément.



Sports et loisirs

- 2 piscines dont 1 de 402 m², 1 de 385 m², équipées de transats et parasols.
- 1 piscine avec 3 toboggans (à partir de 120 cm) de 207 m², ouvert du 1/5 au 31/10.
- 1 piscine intérieure ouverte toute l'année, chauffée en hiver du 15/11 au 15/4, avec espace pour les enfants.
- Plage de sable en accès direct, équipée de transats et parasols.
- Terrain multi-sport (mini football, basket).
- Terrain de tennis (1heure/ jour/personne), équipement avec supplément 20 TND pour balles et raquettes.
- Ping-pong.
- Mini golf.
- Fléchettes.
- Pétanque.
- Beach-Volley.
- Jeux de société.



Les toboggans sont ouverts de 10h à 12h et de 14h30 à 17h.

Sports et loisirs (en option payante)

- Centre de spa : massage, gommage, bain à remous, hammam, douche à jet.
- Coiffeur.
- Billard.
- Salle de jeux vidéo.

A proximité :

- Golf.
- Equitation.

A compter de début juin des **animations francophones et internationales** sont proposées.

Dans le cadre de votre formule tout inclus, vous bénéficiez (10h-minuit) :

- de la pension complète (petit-déjeuner, déjeuner et dîner) servie au restaurant principal,
- 1 dîner/semaine au restaurant à la carte.
- des boissons locales aux bars : eau, jus, sodas, café, lait, chocolat, thé, infusion, machine à café, cocktails, bière, vin, vodka, gin, rhum... Au Beach bar boissons non alcoolisées.
- des encas disponibles de 15h30 à 17h30 au bar Bistro et de 11h à 17h au beach bar (ouvert du 1/6 au 30/9) : mini sandwich.

A noter:

- les boissons alcoolisées sont servies selon les horaires en vigueur au sein de l'hôtel au moment de votre séjour,
- il est interdit de servir les boissons alcoolisées aux mineurs de moins de 18 ans,
- pantalon long pour les hommes et tenue décente pour les femmes exigées pour le restaurant.
- Les horaires et le détail de la formule tout inclus des restaurants sont accessibles sur place selon horaires d'ouverture en vigueur au sein de l'hôtel au moment de votre séjour.

Budget base 40 personnes. Exemple de prix 2025 du 31/5 au 6/6/25 et du 7 au 13/6/25

Tarif TTC

Par personne en chambre de 2	649€
Réduction 1 ^{er} enfant dans la chambre de 2 adultes : -100 €	

Notre tarif comprend :

- Le transfert Bourg-en Bresse aéroport Lyon aller retour
- le vol Lyon Tunisie aller retour
- le transfert aéroport-hôtel aller retour
- L'hébergement en formule all inclusive telle que décrite ci-dessus diner du J 1 au petit-déjeuner du J 8 selon horaire de vol

Notre tarif ne comprend pas :

- Les dépenses à caractère personnel,
- L'accompagnement,
- Toutes prestations non mentionnées dans « le prix comprend »,
- L'assurance assistance /rapatriement, l'assurance annulation : 2,25% du montant du séjour. Conditions ci-jointes ou consultables sur notre site internet. La garantie n'est mobilisable qu'en cas d'annulation effective, soit à compter du jour du départ. Aucun remboursement ne pourra être effectué avant cette date,
- Le supplément base 1 par chambre, selon disponibilité (169 €),

Modalités de paiement

30% à la réservation, solde 1 mois avant le départ.

Le montant correspondant aux billets d'avion, de bateau doit être réglé intégralement au jour de la commande, et ce quelle que soit la date du départ.

Conditions d'annulation

Date d'annulation (en jours calendaires)	Frais d'annulation par personne (exprimés en pourcentage du montant de la Commande en euros)
Plus de 45 jours avant le départ	30%
Entre 44 jours et 22 jours avant le départ	50%
Entre 21 jours et 8 jours avant le départ	80%
Entre 7 jours et le jour du départ	100%

Cas particulier frais fixe aérien: 100% cf nos conditions de vente.

Toutefois, si les conditions d'annulation des prestataires touristiques ou du tour opérateur, sont plus restrictives que celles de SAVATOU, elles seront seules applicables.

Ce devis constitue une information précontractuelle selon l'article R211-4 du Code du Tourisme. Cession du contrat cf conditions de vente

Ces tarifs vous sont communiqués sous réserve de modification, conformément à nos conditions générales et à l'article L211-12 du Code du Tourisme. Le devis est établi sous réserve de disponibilités au moment de la confirmation et de la signature du contrat.

Informations pratiques

Pour les ressortissants français : carte nationale d'identité ou passeport valide pour les voyages en Europe, nous consulter pour les longs courriers. Pour les ressortissants étrangers : vous rapprocher de votre ambassade.

Pensez à vous munir de la carte européenne d'assurance maladie pour les voyages en Europe.

Informations sanitaires www.diplomatie.gouv.fr

Voyage non adapté aux personnes à mobilité réduite.

Nous préciser les allergies alimentaires lors de l'inscription.

Crédit photo : Fram



SAVATOU

29 avenue Jean Jaurès - 73000 - CHAMBERY

www.savatou.fr/

Téléphone : 04 79 96 30 73

DOSSIER SUIVI PAR : SANDRINA ALEDO

Votre séjour en Turquie à Antalya
NAYA CLUB TURQUIE
AYDINBEY FAMOUS RESORT 5*nl (Antalya)
8 jours 7 nuits
Séjour du lundi 07 au 14 juillet 2025



Descriptif de l'hôtel

DESCRIPTIF

Partez explorer la Turquie au départ du Naya Club Aydinbey Famous Resort. Partagez des activités en famille et détendez-vous à la piscine ou à la plage qui borde l'hôtel. Un hôtel Club tout inclus pour une déconnexion réussies !

SITUATION

L'hôtel Aydinbey Famous 5* (normes locales) est situé en bord de mer au cœur de jardins verdoyants. Le centre-ville d'Antalya se trouve à 45 km de l'établissement la plage est à 100m. L'aéroport d'Antalya est, quant à lui, à 40 kilomètres. L'emplacement est idéal pour partir à la découverte des nombreux sites archéologiques de la région tels Aspendos mais également la ville antique de Side. A 11 kilomètres du centre de Balek.

POUR VOTRE CONFORT

L'hôtel a été rénové en 2020. Il dispose de 316 chambres réparties sur 4 bâtiments de 5 étages. Il est accessible pour les personnes à mobilité réduite. (3 chambres). Les animaux ne sont pas admis.

Les chambres sont lumineuses et confortables.

Elles sont équipées d'une climatisation/ chauffage, minibar, coffre-fort (€), ligne téléphonique (€), télévision LCD par satellite, salle de bain avec baignoire ou douche et sèche-cheveux. Toutes possèdent un balcon avec vue sur la mer, la piscine ou le jardin. Lit d'appoint possible (sofa, canapé).

Capacité max :

282 Chambres standards : 29 m², maxi 2 adultes + 2 enfants ou 3 adultes

34 Chambres familiales : 45 m² avec 2 chambres séparés, maxi 4 adultes + 1 enfant

RESTAURATION

Le restaurant principal vous propose une cuisine sous forme de buffet.

Afin de varier vos plaisirs, bénéficier de deux restaurants à la carte: le Fish Alacarte et le Barbeque Alacarte

Plusieurs bars sont également mis à votre disposition pour vous permettre de vous rafraîchir et de déguster de délicieux cocktails : lobby bar, pool bar, snack bar et disco bar.

Formule All Inclusive :

- Les boissons de 10h à 02h00 : boissons chaudes, boissons gazeuses, Les repas sous forme de buffet, les snacks, un diner dans l'un des 2 restaurants à la carte. Les boissons de 10h à

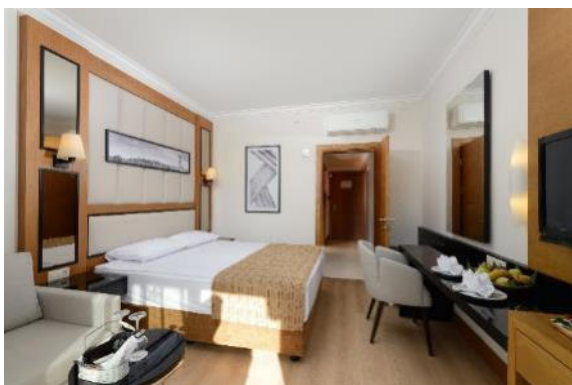

02h00 : Boissons chaudes, boissons gazeuses, jus de fruits, alcools locaux (bière, vins etc...) ainsi que certaines boissons importées. Détails et horaires selon la carte affichée à l'hôtel.
Attention : le service des boissons alcoolisées s'arrête à minuit.

- Les vacanciers peuvent profiter de la formule Ultra All inclusive dès leur arrivée dans l'hôtel et jusqu'au moment de leur départ.

LOISIRS ET SERVICES GRATUITS



3 piscines extérieures (dont une pour enfants et une avec 3 toboggans)

2 piscines intérieures (une piscine pour enfants et une piscine chauffée en hiver)

Chaises longues et parasols

Pratiquez diverses activités : fléchettes, tournois, salle de sport, jeux de piscine, aérobic, step, water-polo.

Détendez-vous à la plage équipée de transats et parasols ou au spa avec hammam, sauna inclus.

ANIMATION NAYA CLUB



Laissez-vous entraîner par l'équipe d'animation Naya, elle vous proposera une multitude d'activités en journée et soirée en partenariat avec une équipe internationale. Le programme complet (6 jours par semaine) est affiché et consultable sur un panneau dédié. L'hôtel dispose d'un théâtre extérieur.

Pour les enfants : Nos Capt'ain Naya seront aux petits soins pour offrir des vacances inoubliables avec un mélange d'activités manuelles, sportives et ludiques adapté à chacun.

Une aire de jeux est disponible.

-Naya Bambins de 4 ans à 10 ans (uniquement durant les vacances scolaires)

-Naya Ados de 11 ans à 17 ans (ouvert uniquement en juillet / août)

LOISIRS ET SERVICES AVEC PARTICIPATION

Massage au spa

Coiffeur

Salle de jeux

Sports nautiques

Poussettes

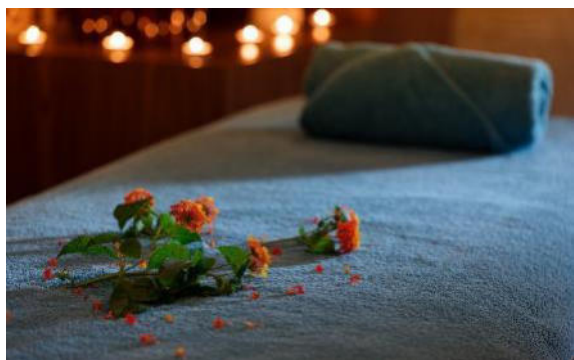

Budget

Tarif TTC

Par personne, sur la base de 30 personnes	1320,00 €
Reduction 3eme adulte	-150,00 €
Reduction enfant -12 ANS logeant avec 2 adultes	-300.00€
Supplément chambre individuelle	+520,00€

Notre tarif comprend :

- Le vol spécial LYON / ANTALYA A/R (Cies possibles : SunExpress, Pegasus, Transavia...)
- Les taxes aéroports : 100€/ personne à ce jour, pouvant être modifiées sans préavis jusqu'à 30 jours du départ.
- Les transferts aéroport / hôtel / aéroport
- Le logement en chambre demi-double standard
- La formule All Inclusive du dîner du jour 1 au petit-déjeuner du jour 8
- L'assistance de notre représentant local

Notre tarif ne comprend pas :

- Le transport en autocar grand tourisme jusqu'à l'aéroport de Lyon Saint Exupéry
- Les dépenses à caractère personnel,
- L'accompagnement,
- Toutes prestations non mentionnées dans « le prix comprend »,
- L'assurance assistance /rapatriement, l'assurance annulation : 4,9% du montant du séjour. Conditions ci-jointes ou consultables sur notre site internet. La garantie n'est mobilisable qu'en cas d'annulation effective, soit à compter du jour du départ. Aucun remboursement ne pourra être effectué avant cette date,

Modalités de paiement

30% à la réservation, solde 1 mois avant le départ.

Le montant correspondant aux billets d'avion, de bateau doit être réglé intégralement au jour de la commande, et ce quelle que soit la date du départ.

Conditions d'annulation

Date d'annulation (en jours calendaires)	Frais d'annulation par personne (exprimés en pourcentage du montant de la Commande en euros)
Plus de 45 jours avant le départ	30%
Entre 44 jours et 22 jours avant le départ	50%
Entre 21 jours et 8 jours avant le départ	80%
Entre 7 jours et le jour du départ	100%

Cas particulier frais fixe aérien: 100% cf nos conditions de vente.

Toutefois, si les conditions d'annulation des prestataires touristiques ou du tour opérateur, sont plus restrictives que celles de SAVATOU, elles seront seules applicables.

Ce devis constitue une information précontractuelle selon l'article R211-4 du Code du Tourisme. Cession du contrat cf conditions de vente

Ces tarifs vous sont communiqués sous réserve de modification, conformément à nos conditions générales et à l'article L211-12 du Code du Tourisme. Le devis est établi sous réserve de disponibilités au moment de la confirmation et de la signature du contrat.

Informations pratiques

Pour les ressortissants français : **passport valide.**

Pour les ressortissants étrangers : vous rapprocher de votre ambassade.

Pensez à vous munir de la carte européenne d'assurance maladie pour les voyages en Europe.

Informations sanitaires www.diplomatie.gouv.fr

Voyage non adapté aux personnes à mobilité réduite.

Nous préciser les allergies alimentaires lors de l'inscription.

Crédit photo : voyamar

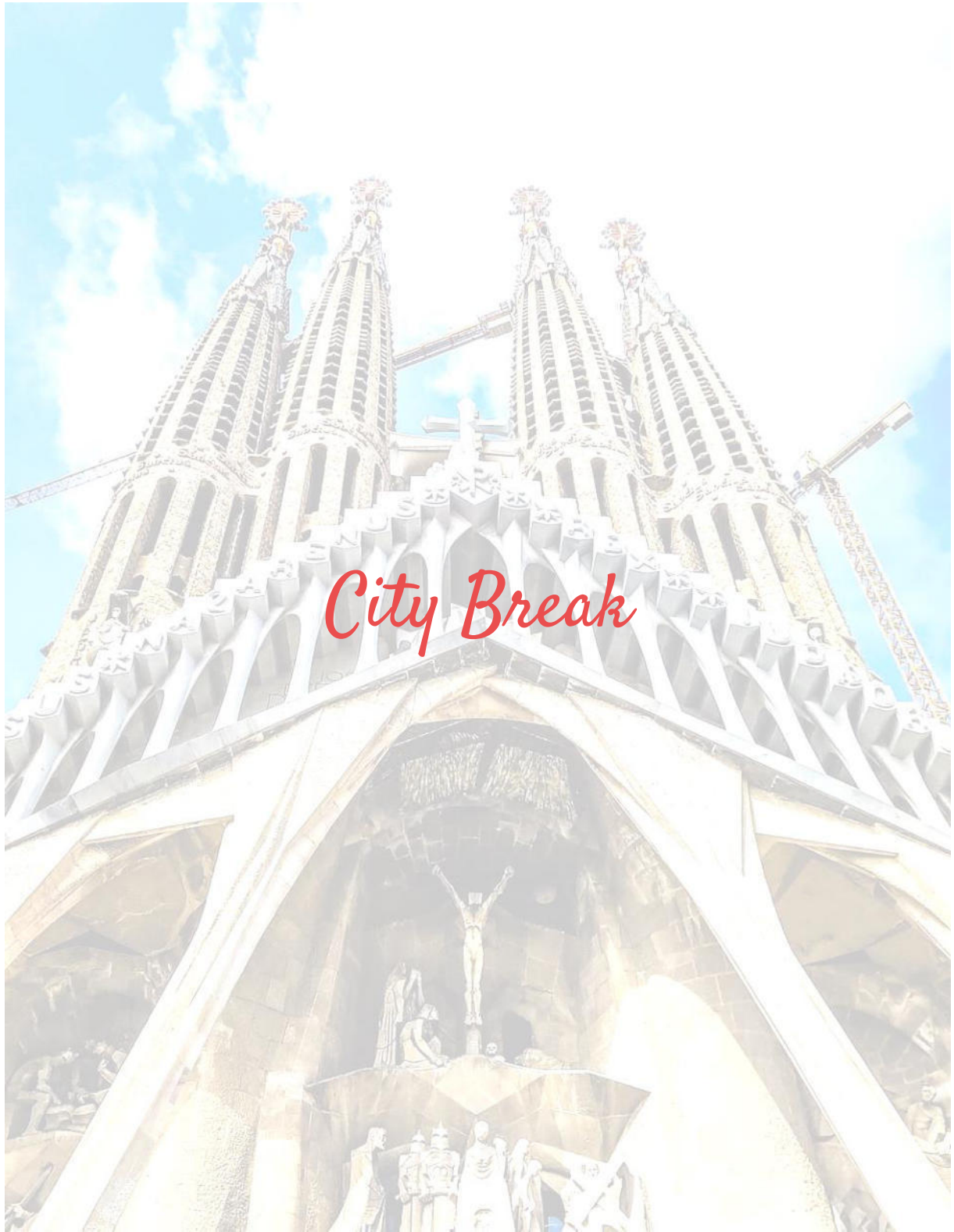



SAVATOU

1102 avenue Centrale - 38400 - ST MARTIN D HERES

www.savatou.fr/

Téléphone : 04 76 71 15 15

DOSSIER SUIVI PAR : MAXIME TERRIER

Votre séjour Vienne

3 jours 2 nuits

Pour mars - avril 2025

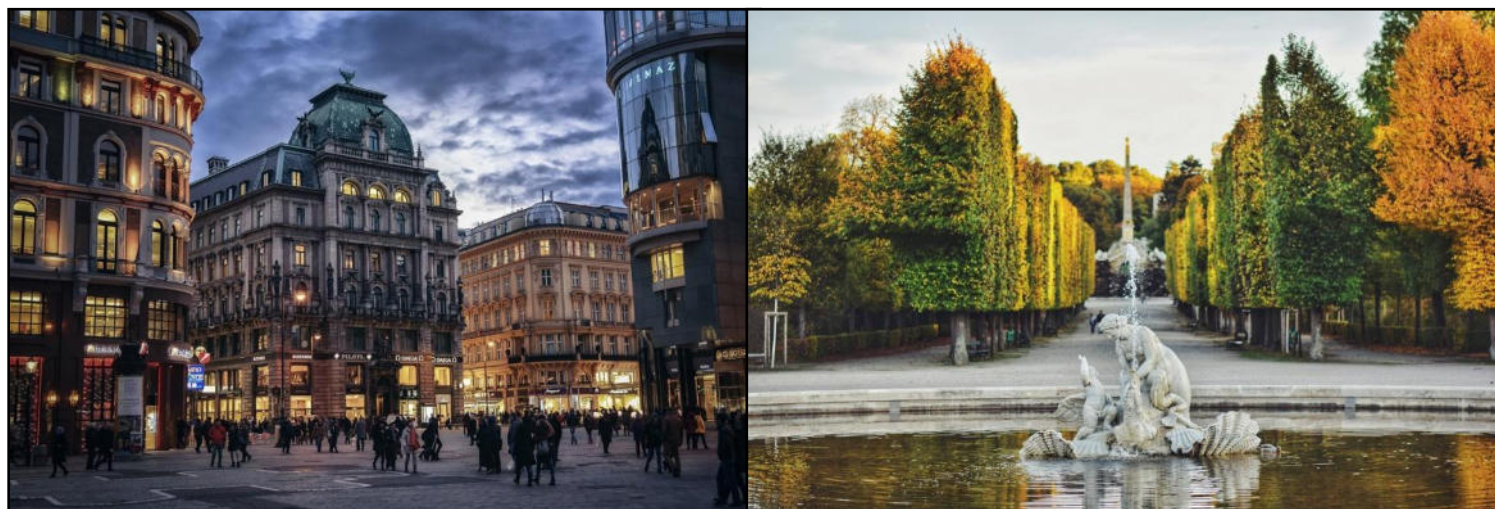

Imprégnez-vous de l'ambiance impériale de ses châteaux baroques, tels Schönbrunn ou le Belvédère. Découvrez les fascinants édifices du Museums Quartier, l'un des plus vastes complexes au monde avec plus de 100 musées.

Programme

JOUR 1 : VIENNE

Rendez-vous à l'aéroport de Genève en début de matinée.

Départ de Genève direction Vienne en vol direct.

Exemple de vol : Départ 9h35 pour une arrivée à Vienne à 11h10.

Accueil du groupe par un accompagnateur local francophone. Puis transfert à l'hôtel et profitez d'un tour panoramique guidée de la ville. Le long de la Ringstrasse avec l'Opéra National, le musée des Beaux-Arts, le musée des sciences naturelles, le Palais impérial.

Installation à l'hôtel 4* type Best Western Plus Amedia ou similaire.

Remise de votre pass transport Vienne 72h.

Dîner libre et logement.

JOUR 2 : VIENNE EN LIBERTÉ

Petit déjeuner à l'hôtel.

Matinée libre dans la ville.

Déjeuner libre.

Après-midi en liberté.

Dîner libre et logement.

JOUR 3 : VIENNE EN LIBERTÉ ET RETOUR EN France

Petit déjeuner à l'hôtel.

Matinée libre.

Déjeuner libre.

Après-midi en liberté.

Dîner libre.

Rencontre avec l'accompagnateur et transfert à l'aéroport de Vienne. Assistance aux formalités d'enregistrement.

Vol direct de Vienne à Genève.

Exemple de vol : Départ à 20h25 de Vienne et arrivée à Genève à 22h00.

Les horaires sont indiqués uniquement à titre indicatif.

L'ordre des visites peut être inversé.

Budget Estimatif

Tarif TTC en €	
Par personne à partir de 40 personnes	537 €
Par personne en base 30-39	553 €

Notre tarif comprend :

- Les vols direct Genève – Vienne – Genève, (tarifs évoluant suivant date)
- Transfert en autocar aéroport – hôtel – aéroport,
- L'hébergement en formule B&B (nuit et petit déjeuner),
- Tour panoramique guidé lors du premier transfert,
- Pass transport Vienne 72h,
- Les carnets de voyage et le dossier accompagnateur.
- L'assurance assistance /rapatriement, l'assurance annulation : 4,9% du montant du séjour. Conditions ci-jointes ou consultables sur notre site internet. La garantie n'est mobilisable qu'en cas d'annulation effective, soit à compter du jour du départ. Aucun remboursement ne pourra être effectué avant cette date,

Notre tarif ne comprend pas :

- Les boissons,
- Les déjeuners,
- Les dîners,
- En option : 1 Dîner dans un Heuriger, dans un petit village vigneron à Vienne, un dîner typique à l'esprit convivial et accompagné du vin blanc local dans une taverne rustique (menu avec un verre de vin, transfert et assistance inclus), sur base 30personnes + 81€pax. Sur base 40personnes + 73€ pax.
- Visite en option : Le château de Schönbrunn. Visite guidée de la résidence d'été de la famille impériale. Les appartements composés de 40 pièces où triomphe le style rococo constituent sans aucun doute le point fort du château. Puis promenade dans ses jardins à la française. Transfert inclus. Sur base 30personnes + 63€pax. Sur base 40personnes + 60€ pax.
- Les dépenses à caractère personnel,
- L'accompagnement,
- Toutes prestations non mentionnées dans « le prix comprend »,
- Le supplément base 1 par chambre, selon disponibilité (+80 €),

Modalités de paiement

30% à la réservation, solde 1 mois avant le départ.

Le montant correspondant aux billets d'avion, de bateau doit être réglé intégralement au jour de la commande, et ce quelle que soit la date du départ.

Conditions d'annulation

Date d'annulation (en jours calendaires)	Frais d'annulation par personne (exprimés en pourcentage du montant de la Commande en euros)
Plus de 45 jours avant le départ	30%
Entre 44 jours et 22 jours avant le départ	50%
Entre 21 jours et 8 jours avant le départ	80%
Entre 7 jours et le jour du départ	100%

Cas particulier frais fixe aérien: 100% cf nos conditions de vente.

Toutefois, si les conditions d'annulation des prestataires touristiques ou du tour opérateur, sont plus restrictives que celles de SAVATOU, elles seront seules applicables.

Ce devis constitue une information précontractuelle selon l'article R211-4 du Code du Tourisme. Cession du contrat cf conditions de vente

Ces tarifs vous sont communiqués sous réserve de modification, conformément à nos conditions générales et à l'article L211-12 du Code du Tourisme. Le devis est établi sous réserve de disponibilités au moment de la confirmation et de la signature du contrat.

Informations pratiques

Pour les ressortissants français : carte nationale d'identité ou passeport valide pour les voyages en Europe, nous consulter pour les longs courriers. Pour les ressortissants étrangers : vous rapprocher de votre ambassade.

Pensez à vous munir de la carte européenne d'assurance maladie pour les voyages en Europe.

Informations sanitaires www.diplomatie.gouv.fr

Voyage non adapté aux personnes à mobilité réduite.

Nous préciser les allergies alimentaires lors de l'inscription.

Copie des papiers d'identités à l'inscription.

Crédit photo : Tookapic et Marcel_rnsn sur Pixabay.



SAVATOU

29 avenue Jean Jaurès - 73000 - CHAMBERY

www.savatou.fr/

Téléphone : 04 79 96 30 73

DOSSIER SUIVI PAR : KARINE FOURNIER

Votre séjour à Bruxelles

3 jours 2 nuits

Du vendredi 13 juin 2025 au dimanche 15 juin 2025

Bruxelles présente une grande richesse historique, architecturale, gastronomique et culturelle, mais elle a bien plus à offrir ! Unique, accueillante et chaleureuse, Bruxelles est une ville bouillonnante où il se passe toujours quelque chose.



Programme

JOUR 1 : VENDREDI 13 JUIN 2025

Départ en bus pour l'aéroport de Genève. Vol Easyjet exemple d'horaire 15h25 arrivée 16h45.

Transfert avec assistance à votre hôtel Bedford Hotel Bruxelles *** sous réserve de disponibilité au moment de la réservation. Remise des pass transport.

Hôtel de 3 étoiles, au plein centre de Bruxelles, à 5 minutes à pied du Grand Place. Il y a des salles de réunion, une grande salle de fête, un restaurant en style Anglais avec une cuisine française et un pianobar.

Dîner libre.

JOUR 2

Petit-déjeuner

Journée libre avec votre pass transport 48 h

Découvrez le musée de la BD, le parlementarium, le Manneken Pis...

Déjeuner libre.

Dîner dans un restaurant, hors boisson.

JOUR 3

Petit-déjeuner

Journée libre avec votre pass transport 48 h

Déjeuner libre.

Transfert à l'aéroport avec assistance. Dîner libre à l'aéroport. Vol Easyjet. Exemple d'horaire 21h40 arrivée Genève 23h.

Transfert en bus.

Les horaires sont indiqués uniquement à titre indicatif.

L'ordre des visites peut être inversé.

Budget base 50 personnes

Tarif TTC

Par personne en chambre de 2	570,00 €
Par personne en chambre de 3	535,00 €

Notre tarif comprend :

- le transfert en bus vers l'aéroport Genève aller-retour
- le vol easyjet aller-retour, **formule premium** vous permettant de communiquer les noms jusqu'à J-30. Prix au 17/10/24 évoluant jusqu'à la réservation. 1 bagage cabine inclus par personne **45x36x20 (y compris sac à mains)**
- le transfert aéroport hôtel-aller-retour avec assistance
- L'hébergement en hôtel***en formule nuit-petit déjeuner
- 1 dîner hors boisson
- le pass transport 48 h
- Les carnets de voyage et le dossier accompagnateur.

Notre tarif ne comprend pas :

- Les boissons,
- les déjeuners,
- le dîner du J 3
- Les dépenses à caractère personnel,
- L'accompagnement,
- Toutes prestations non mentionnées dans « le prix comprend »,
- L'assurance assistance /rapatriement, l'assurance annulation : 2.25 % du montant du séjour. Conditions ci-jointes ou consultables sur notre site internet. La garantie n'est mobilisable qu'en cas d'annulation effective, soit à compter du jour du départ. Aucun remboursement ne pourra être effectué avant cette date,
- Le supplément base 1 par chambre, selon disponibilité (170 €),
- la visite guidée panoramique : environ 30 €/personne, à confirmer à la réservation

Modalités de paiement

30% à la réservation, solde 1 mois avant le départ.

Le montant correspondant aux billets d'avion, de bateau doit être réglé intégralement au jour de la commande, et ce quelle que soit la date du départ.

Conditions d'annulation

Date d'annulation (en jours calendaires)	Frais d'annulation par personne (exprimés en pourcentage du montant de la Commande en euros)
--	--

Plus de 45 jours avant le départ	30%
Entre 44 jours et 22 jours avant le départ	50%
Entre 21 jours et 8 jours avant le départ	80%
Entre 7 jours et le jour du départ	100%

Cas particulier frais fixe aérien: 100% cf nos conditions de vente.

Toutefois, si les conditions d'annulation des prestataires touristiques ou du tour opérateur, sont plus restrictives que celles de SAVATOU, elles seront seules applicables.

Ce devis constitue une information précontractuelle selon l'article R211-4 du Code du Tourisme.

Cession du contrat cf conditions de vente

Ces tarifs vous sont communiqués sous réserve de modification, conformément à nos conditions générales et à l'article L211-12 du Code du Tourisme. Le devis est établi sous réserve de disponibilités au moment de la confirmation et de la signature du contrat.

Informations pratiques

Pour les ressortissants français : carte nationale d'identité ou passeport valide pour les voyages en Europe, nous consulter pour les longs courriers. Pour les ressortissants étrangers : vous rapprocher de votre ambassade.

Pensez à vous munir de la carte européenne d'assurance maladie pour les voyages en Europe.

Informations sanitaires www.diplomatie.gouv.fr

Voyage non adapté aux personnes à mobilité réduite.

Nous préciser les allergies alimentaires lors de l'inscription.

Copie des papiers d'identité à l'inscription.

Crédit photo : Pixabay.



Savoie Vacances Tourisme (SAVATOU)
29 avenue Jean Jaurès - 73000 - CHAMBERY
www.savatou.fr/
Téléphone : 04 79 96 30 73

Votre séjour à Split (Croatie)

4 jours / 3 nuits

Printemps automne 2025, date hors ponts

Venez découvrir la ville de Split, **plus de dix-sept siècles d'histoire**, quand l'empereur romain Dioclétien choisit cet emplacement pour construire un palais autour duquel la ville de Split s'est transformée.



Programme

JOUR 1 :

Départ en autocar de Challes les Eaux, transfert pour l'aéroport de Lyon ou Genève. Vol easyJet, Accueil à l'aéroport et transfert à l'hôtel.

Vous parcourrez un dédale de ruelles bordées de magnifiques façades, de palais au style gothique ou Renaissance, mêlant en des harmonies uniques des influences architecturales vénitiennes et autrichiennes. Split – une incontournable balade dans l'histoire.

Déjeuner libre, après-midi libre.

Dîner à l'hôtel ou à proximité de l'hôtel.

Nuit à l'hôtel ***.

JOUR 2 et 3 :

Petit-déjeuner. Journée libre
Accès pédestre à de nombreux sites touristiques.
Déjeuners et dîner libres.
Nuit à l'hôtel.

JOUR 4 :

Départ tôt pour l'aéroport, transfert avec assistance francophone. Vol retour.
Transfert à Challes les eaux en bus.

*Les horaires sont indiqués uniquement à titre indicatif.
L'ordre des visites peut être inversé.*

Budget estimatif base 2024

Tarif TTC base 40 personnes

Par personne, en chambre de 2	725 €
-------------------------------	-------

Pour EasyJet, formule premium incluse vous permettant de communiquer les noms/prénoms des participants jusqu'à 30 j avant le départ.

Notre tarif comprend :

- Le transfert Challes les Eaux-Genève ou Lyon aller-retour,
- le vol easyJet Genève ou Lyon Split aller-retour avec un bagage cabine, **45 x 36 x 20 cm, formule premium incluse. Prix moyen estimatif au 23/4/24, évoluant jusqu'à la réservation.**
- le transfert aéroport split -hôtel aller-retour avec assistance francophone
- L'hébergement en hôtel*** en formule nuit petit-déjeuner,
- 1 dîner hors boisson
- Les carnets de voyage et le dossier accompagnateur.
- L'assurance assistance /rapatriement, l'assurance annulation : 4.9% du montant du séjour. Conditions ci-jointes ou consultables sur notre site internet. La garantie n'est mobilisable qu'en cas d'annulation effective, soit à compter du jour du départ. Aucun remboursement ne pourra être effectué avant cette date,

Notre tarif ne comprend pas :

- les repas, les boissons,
- Les dépenses à caractère personnel,
- L'accompagnement,
- Toutes prestations non mentionnées dans « notre tarif comprend »,
- Le supplément base 1 par chambre, selon disponibilité (nous consulter),
- Le bagage en soute.

Modalités de paiement

30% à la réservation, solde 1 mois avant le départ.

Le montant correspondant aux billets d'avion, de bateau doit être réglé intégralement au jour de la commande, et ce quelle que soit la date du départ.

Conditions d'annulation

Date d'annulation (en jours calendaires)	Frais d'annulation par personne (exprimés en pourcentage du montant de la Commande en euros)
--	--

Plus de 45 jours avant le départ	30%
Entre 44 jours et 22 jours avant le départ	50%
Entre 21 jours et 8 jours avant le départ	80%
Entre 7 jours et le jour du départ	100%

Cas particulier frais fixe aérien: 100% cf. nos conditions de vente.

Toutefois, si les conditions d'annulation des prestataires touristiques ou du tour opérateur, sont plus restrictives que celles de SAVATOU, elles seront seules applicables.

Ce devis constitue une information précontractuelle selon l'article R211-4 du Code du Tourisme.

Cession du contrat cf conditions de vente

Ces tarifs vous sont communiqués sous réserve de modification, conformément à nos conditions générales et à l'article L211-12 du Code du Tourisme. Le devis est établi sous réserve de disponibilités au moment de la confirmation et de la signature du contrat.

Informations pratiques

Pour les ressortissants français : carte nationale d'identité ou passeport valide pour les voyages en Europe, nous consulter pour les longs courriers. Pour les ressortissants étrangers : vous rapprocher de votre ambassade.

Pensez à vous munir de la carte européenne d'assurance maladie pour les voyages en Europe.

Informations sanitaires www.diplomatie.gouv.fr

Voyage non adapté aux personnes à mobilité réduite.

Nous préciser les allergies alimentaires lors de l'inscription.

Fourniture des papiers d'identités à l'inscription.

Crédit photo : Shutterstock, Pixabay.

Votre séjour à Copenhague

4 jours/ 3 nuits

Du jeudi 14 mai au dimanche 17 mai 2026



Copenhague, joyau de l'Europe du Nord, est un véritable paradis pour les amateurs de vélos et de voiliers. Siège de la monarchie danoise, cette ville emblématique s'étend sur une île située entre la mer Baltique et la mer du Nord, alliant charme maritime et élégance royale.

Programme

JOUR 1 : jeudi 14 mai 2026

Transfert à l'aéroport de Genève au départ de Chambéry.

Exemple d'horaires de vols (sous réserve de confirmation) :

07h00 : envol sur la compagnie Easyjet à destination de Copenhague.

09h05 : arrivée à l'aéroport de Copenhague et rencontre avec votre guide.

Tour panoramique guidé où vous découvrirez les incontournables de la ville : le quartier des canaux, l'Hôtel de Ville, le château de Christiansborg, la place Kongens Nytorv et le Théâtre royal. Vous traverserez le charmant Nyhavn et admirerez le nouvel Opéra, la Bourse, la bibliothèque et la fontaine de Gefion, avant de terminer par un coup d'œil à la célèbre Petite Sirène.

Déjeuner libre.

L'après-midi tour en bateau sur les canaux à la découverte de l'opéra, de la demeure royale d'Amalienborg ou encore de la Bibliothèque Royale.

Transfert à l'hôtel 3* (type Comfort Hotel Vesterbro ou similaire).

Installation à partir de 15h dans vos chambres.

Logement à l'hôtel Comfort Vesterbro ou similaire.

JOUR 2 : vendredi 15 mai 2026

Petit-déjeuner à l'hôtel.

Rencontre avec votre guide et transfert pour pour l'embarcadere. Profitez *d'une croisière sur les canaux* est une excellente façon de profiter des sites les plus emblématiques autour de Copenhague. Vous découvrirez l'Opéra, à la bibliothèque Diamant Noir et à la Petite Sirène assise sur son rocher. Continuez à travers les canaux de Christianshavn, pleins de péniches et bordés de charmants bâtiments anciens.

Découvrez à midi l'une des *spécialités Danoises, les smørrebrød dans un restaurant danois traditionnel* Profitez d'un **déjeuner typique** avec une cuisine traditionnelle et des tartines ouvertes, appelées " smørrebrød ". C'est l'endroit idéal pour découvrir la gastronomie danoise, avec une variété de smørrebrød digne des chefs étoilés.

Après-midi libre.

Dîner libre.

Nuit à l'hôtel.



JOUR 3 : samedi 16 mai 2026

Petit-déjeuner à l'hôtel.

Départ à pied pour *le parc Tivoli*, l'un des lieux les plus emblématiques de Copenhague.

Le parc Tivoli, véritable joyau au cœur de Copenhague, est un lieu incontournable pour les visiteurs. Avec ses attractions spectaculaires, ses jardins enchantés, ses illuminations magiques et ses concerts en plein air, il promet une expérience unique mêlant tradition et modernité. Que ce soit pour des sensations fortes ou une balade romantique, Tivoli émerveille petits et grands depuis 1843.

Déjeuner et après-midi libres.

Dîner libre.

Nuit à l'hôtel.

JOUR 4 : dimanche 17 mai 2026

Petit-déjeuner à l'hôtel.

Journée libre pour profiter de votre dernière journée à rythme de Copenhague.

Déjeuner et dîner libres.

Transfert vers l'aéroport de Copenhague et assistance aux formalités.

20h55 : envol sur Easyjet à destination de Genève.

22h55 : arrivée à l'aéroport de Genève.

Transfert en autocar à destination de Chambéry.

*Les horaires sont indiqués uniquement à titre indicatif.
L'ordre des visites peut être inversé.*

Budget

Tarif TTC

Par personne, sur la base de 40 personnes

1255,00 €

Tarif enfant - de 12 ans : nous consulter

1 EUR = 7,45 DKK (révisables jusqu'à 30 jours du départ)

Notre tarif comprend :

- Les transferts en autocar Chambéry-aéroport de Genève aller-retour,
- Les vols Easyjet aller-retour Genève-Copenhague, prix estimatif au 18/06/2025 évoluant jusqu'à la réservation. Option Premium groupe incluse permettant de fournir les noms 30 jours avant, avec un bagage cabine (sac à main y compris),

45 x 36 x 20 cm au maximum (poignées et roulettes incluses).

- L'hébergement en hôtel 3* nuit/petit déjeuner en chambre de 2,
- 1 déjeuner smørrebrød composé de 4 plats sous forme de sandwichs salés et sucrés,
- Le transfert aéroport - hôtel et tour panoramique le 1er jour,
- Le transfert hôtel - embarcadère le 2ème jour,
- Le tour en bateau sur les canaux de Copenhague (1h),
- Le guide local francophone la matinée (+/- 3h) le 2ème jour,

- ↳ La visite guidée du parc Tivoli (+/- 2h - entrée incluse),
- ↳ Le transfert hôtel - aéroport avec assistance francophone,
- ↳ Les carnets de voyage et le dossier accompagnateur.
- ↳ L'assurance assistance /rapatriement, l'assurance annulation : 2,25% du montant du séjour. Conditions ci-jointes ou consultables sur notre site internet. La garantie n'est mobilisable qu'en cas d'annulation effective, soit à compter du jour du départ. Aucun remboursement ne pourra être effectué avant cette date,

Notre tarif ne comprend pas :

- ↳ Les repas (sauf déjeuner du jour 2 inclus),
- ↳ Les boissons,
- ↳ le bagage en soute
- ↳ Les dépenses à caractère personnel,
- ↳ L'accompagnement,
- ↳ Toutes prestations non mentionnées dans « notre tarif comprend »,
- ↳ Le supplément base 1 par chambre (+ 331€), selon disponibilité.

Modalités de paiement

30% à la réservation, solde 1 mois avant le départ.

Le montant correspondant aux billets d'avion, de bateau doit être réglé intégralement au jour de la commande, et ce quelle que soit la date du départ.

Conditions d'annulation

Date d'annulation (en jours calendaires)	Frais d'annulation par personne (exprimés en pourcentage du montant de la commande en euros)
Plus de 45 jours avant le départ	30%
Entre 44 jours et 22 jours avant le départ	50%
Entre 21 jours et 8 jours avant le départ	80%
Entre 7 jours et le jour du départ	100%

Cas particulier frais fixe aérien : 100% cf. nos conditions de vente.

Toutefois, si les conditions d'annulation des prestataires touristiques ou du tour opérateur sont plus restrictives que celles de SAVATOU, elles seront seules applicables.

Ce devis constitue une information précontractuelle selon l'article R211-4 du Code du Tourisme.

Cession du contrat : cf. conditions de vente

Ces tarifs vous sont communiqués sous réserve de modification, conformément à nos conditions générales et à l'article L211-12 du Code du Tourisme. Le devis est établi sous réserve de disponibilités au moment de la confirmation et de la signature du contrat.

Informations pratiques

Pour les ressortissants français : carte nationale d'identité ou passeport valide pour les voyages en Europe, nous consulter pour les longs courriers. Pour les ressortissants étrangers : vous rapprocher de votre ambassade.

Pensez à vous munir de la carte européenne d'assurance maladie pour les voyages en Europe.

Informations sanitaires www.diplomatie.gouv.fr

Voyage non adapté aux personnes à mobilité réduite.

Nous préciser les allergies alimentaires lors de l'inscription.

Crédit photo : Shutterstock, Pixabay, mondoramas

Votre séjour à Barcelone + Portaventura

6 jours/5 nuits

Du 19 au 24 octobre

Entre mer et montagne, Barcelone a trouvé un formidable équilibre : un pied dans la tradition, l'autre dans l'avant-garde. Cette énorme ville à l'ambiance palpitante et cosmopolite, où se mêlent les oeuvres de Gaudí et l'architecture gothique est un vrai lieu de vie et de culture : incontournable!



Programme

JOUR 1 : BARCELONE

Départ en bus de votre région en début de matinée, direction Barcelone. Déjeuner libre en cours de route. Rencontre avec votre guide et **visite panoramique guidée de la ville** avec le quartier de l'Eixample et son célèbre Paseo de Gràcia, lieu d'expression des plus grands architectes du modernisme aux facades étranges et colorées : la Casa Battlo, la Pedrera, la Casa Lléo y Morera, la Sagrada Familia, l'hôpital de Sant Pau, le Parc Güell

Transfert à l'hôtel 3* type Catalonia Park Guell ou similaire.

Vous aurez en votre possession **la carte « Hola Barcelona » 3 jours**, la carte de transports qui vous permet d'avoir accès gratuitement aux transports en commun de Barcelone.

Dîner libre. Logement.

JOUR 2 : BARCELONE le parc Guell

Petit déjeuner.

Rencontre avec votre guide, départ avec votre carte transport. **Découverte du Parc Guell.**

Conçu par Antoni Gaudí, il est un site emblématique de Barcelone et classé au patrimoine mondial de l'UNESCO. Situé sur les hauteurs de la ville, ce parc allie nature, architecture moderniste et mosaïques colorées. Initialement prévu comme un projet de lotissement, il est aujourd'hui un espace public offrant des vues panoramiques spectaculaires, des structures uniques et des œuvres emblématiques comme le célèbre banc ondulé recouvert de trencadis. Un lieu incontournable pour découvrir l'univers de Gaudí.

Déjeuner et après-midi libres.

Dîner libre. Logement

JOUR 3 : BARCELONE GOTHIQUE

Petit déjeuner.

Rencontre avec votre guide. Départ avec votre carte transport. Visite guidée à pied. **Découverte de la Plaça Reial, la vieille cathédrale puis découverte du marché de la Boqueria**, situé sur la Rambla à Barcelone. C'est un marché emblématique remontant au XIII^e siècle. Avec son architecture en fer forgé (1914), il est célèbre pour ses étals colorés proposant fruits, légumes, produits locaux et spécialités catalanes, attirant habitants et touristes. Temps libre sur les fameuses Ramblas.

Déjeuner et après midi libres.

Dîner libre. Logement

JOUR 4 : PORTAVENTURA

Petit déjeuner.

Transfert en autocar à Portaventura (1 heure de route environ).

Profitez de **Portaventura Park et découverte de 6 mondes fascinants** : Méditerranée, Chine, Mexique, Far West, Polynésie et l'aire familiale SésameAventura. Le parc compte 40 attractions et jusqu'à 40 spectacles quotidiens. Défiiez-vous en famille ou entre amis en montant dans les spectaculaires et incroyables attractions

Déjeuner libre.

En fin de journée transfert en autocar dans votre hôtel*** type Salou ou similaire.

Dîner libre. Logement.

JOUR 5 : PORTAVENTURA

Petit déjeuner.

Transfert en autocar à Portaventura pour une 2^{ème} journée libre.

Déjeuner libre.

En fin de journée transfert en autocar dans votre hôtel*** type Salou ou similaire.

JOUR 6 Retour

Petit-déjeuner

Départ et route retour dans votre région. Déjeuner libre en cours de route.

*Les horaires sont indiqués uniquement à titre indicatif.
L'ordre des visites peut être inversé.*

Budget

Tarif TTC – base 55 personnes en autocar

Adulte (12 ans et plus)	855 €
Enfant -12 ans logeant dans la chambre de 2 adultes	620 €
Enfant -12 ans logeant dans la chambre de 1 adulte	825 €

Notre tarif comprend :

- Le transport en autocar depuis Sassenage (pas d'utilisation de bus les J 2 et 3)
- 03 nuits en logement et petits déjeuners à Barcelone hotel*** et 2 nuits vers Port Aventura hotel ***
- La taxe de séjour (5.5 € pp/nuît, sous réserve)
- Le guide pour la visite panoramique de Barcelone le 1er jour
- Le guide francophone (max 3h) pour les visites guidées pédestres du parc Guell, entrée incluse (2ème jour) et Gothique (3ème jour),
- La carte Hola Barcelona 3 jours (carte transport métro, bus)
- Entrée 2 jours à Portaventura (avec possibilité de faire 1 jour Portaventura et 1 jour à Ferrari land- à confirmer à la réservation)
- Les carnets ou e-carnets de voyage (avec un guide touristique Petit Futé) et le dossier accompagnateur.

Notre tarif ne comprend pas :

- Les repas,
- Les dépenses à caractère personnel,
- L'accompagnement Savatou, sous réserve de disponibilité : + 30 € par personne
- Toutes prestations non mentionnées dans « le prix comprend »,
- L'assurance assistance / rapatriement, l'assurance annulation : 2.25 % du montant du séjour. Conditions ci-jointes ou consultables sur notre site internet. La garantie n'est mobilisable qu'en cas d'annulation effective, soit à compter du jour du départ. Aucun remboursement ne pourra être effectué avant cette date,
- Le supplément base 1 par chambre (max 10% du groupe) : + 90 € par nuit et par personne.

Modalités de paiement

30% à la réservation, solde 1 mois avant le départ.

Le montant correspondant aux billets d'avion, de bateau doit être réglé intégralement au jour de la commande, et ce quelle que soit la date du départ.

Conditions d'annulation

Date d'annulation (en jours calendaires)	Frais d'annulation par personne (exprimés en pourcentage du montant de la Commande en euros)
Plus de 45 jours avant le départ	30%
Entre 44 jours et 22 jours avant le départ	50%
Entre 21 jours et 8 jours avant le départ	80%
Entre 7 jours et le jour du départ	100%

Cas particulier frais fixe aérien: 100% cf nos conditions de vente.

Toutefois, si les conditions d'annulation des prestataires touristiques ou du tour opérateur, sont plus restrictives que celles de SAVATOU, elles seront seules applicables.

Ce devis constitue une information précontractuelle selon l'article R211-4 du Code du Tourisme. Cession du contrat cf conditions de vente

Ces tarifs vous sont communiqués sous réserve de modification, conformément à nos conditions générales et à l'article L211-12 du Code du Tourisme. Le devis est établi sous réserve de disponibilités au moment de la confirmation et de la signature du contrat.

Informations pratiques

Pour les ressortissants français : carte nationale d'identité ou passeport valide pour les voyages en Europe, nous consulter pour les longs courriers. Pour les ressortissants étrangers : vous rapprocher de votre ambassade.

Pensez à vous munir de la carte européenne d'assurance maladie pour les voyages en Europe.

Informations sanitaires www.diplomatie.gouv.fr

Voyage non adapté aux personnes à mobilité réduite.

Nous préciser les allergies alimentaires lors de l'inscription.

Crédit photo : Mondoramas



Savoie Vacances Tourisme (SAVATOU)

29 avenue Jean Jaurès - 73000 - CHAMBERY

www.savatou.fr/

Téléphone : 04 79 96 30 73

DOSSIER SUIVI PAR : SANDRINA ALEDO

Votre séjour Costa Brava

3 jours 2 nuits

Dates à définir



Crédit photo : Pixabay.

Programme

JOUR 1 :

Arrivée, à Tossa de mar, des participants par leurs propres moyens.

Déjeuner à l'hôtel Golden Bahia 4 étoiles supérieurs .

Chambres disponibles en début d'après-midi.

Vous pouvez profiter des installations de l'hôtel dès votre arrivée.

Journée libre

Le château, datant du 12e siècle, avait une fonction défensive, puisqu'il servait de protection contre les attaques des pirates barbaresque. Arpentez la Vila Vella, le nom en catalan désignant le quartier ancien de Tossa de Mar, découvrez ses bâtiments médiévaux, ainsi que l'incroyable enceinte fortifiée.

Dîner et nuit à l'hôtel.

JOUR 2

Petit-déjeuner buffet.

Journée libre

Déjeuner au restaurant.

Dîner et nuit à l'hôtel.

Logement.

JOUR 3

Petit déjeuner buffet.

Marché local de Blanes (lundi matin) et **découverte libre de la petite ville**, à la fois station balnéaire et village où il fait bon vivre toute l'année, avec son port de pêche, son port de plaisance, le centre-ville animé avec ses rues piétonnes.

Déjeuner à l'hôtel.

14 h 30 départ et retour dans votre région par vos propres moyens

Fin de prestations.

Les horaires sont indiqués uniquement à titre indicatif.

L'ordre des visites peut être inversé.

Budget

Tarif TTC base 50 personnes

Par personne,	315,00 €
---------------	----------

Notre tarif comprend :

- le logement à l'hôtel**** supp
- la pension complète du déjeuner du J 1 au déjeuner du J 3, eau et ¼ l de vin aux repas
- Le transfert au marché de Blanes pour ceux qui le souhaitent
- Les carnets de voyage

Notre tarif ne comprend pas :

- Le transport pour se rendre à Tossa de Mar
- **La taxe de séjour à payer sur place : 1.40 €/nuît/personne**
- Les boissons non mentionnées,
- Les dépenses à caractère personnel,
- L'accompagnement,
- Toutes prestations non mentionnées dans « le prix comprend »,
- L'assurance assistance /rapatriement, l'assurance annulation : 4,90% du montant du séjour. Conditions ci-jointes ou consultables sur notre site internet. La garantie n'est mobilisable qu'en cas d'annulation effective, soit à compter du jour du départ. Aucun remboursement ne pourra être effectué avant cette date,
- Le supplément base 1 par chambre, selon disponibilité (80 €/personne),

Modalités de paiement

30% à la réservation, solde 1 mois avant le départ.

Le montant correspondant aux billets d'avion, de bateau doit être réglé intégralement au jour de la commande, et ce quelle que soit la date du départ.

Conditions d'annulation

Date d'annulation (en jours calendaires)	Frais d'annulation par personne (exprimés en pourcentage du montant de la Commande en euros)
Plus de 45 jours avant le départ	30%
Entre 44 jours et 22 jours avant le départ	50%
Entre 21 jours et 8 jours avant le départ	80%
Entre 7 jours et le jour du départ	100%

Cas particulier frais fixe aérien: 100% cf nos conditions de vente.

Toutefois, si les conditions d'annulation des prestataires touristiques ou du tour opérateur, sont plus restrictives que celles de SAVATOU, elles seront seules applicables.

Ce devis constitue une information précontractuelle selon l'article R211-4 du Code du Tourisme.

Cession du contrat cf conditions de vente

Ces tarifs vous sont communiqués sous réserve de modification, conformément à nos conditions générales et à l'article L211-12 du Code du Tourisme. Le devis est établi sous réserve de disponibilités au moment de la confirmation et de la signature du contrat.

Informations pratiques

Pour les ressortissants français : carte nationale d'identité ou passeport valide pour les voyages en Europe, nous consulter pour les longs courriers. Pour les ressortissants étrangers : vous rapprocher de votre ambassade.

Pensez à vous munir de la carte européenne d'assurance maladie pour les voyages en Europe.

Informations sanitaires www.diplomatie.gouv.fr

Voyage non adapté aux personnes à mobilité réduite.

Nous préciser les allergies alimentaires lors de l'inscription.

VOTRE HOTEL Golden Bahia 4 étoiles supérieurs



Les chambres comprennent une télévision à écran plat, une climatisation et un réfrigérateur. L'hôtel met également à votre disposition un internet gratuit.

Le Golden Bahia Tossa dispose d'une réception ouverte 24 heures sur 24, d'une terrasse sur le toit et d'une conciergerie, pour rendre votre séjour plus agréable.

L'établissement possède également 5 piscines (dont 1 intérieure)

Vous pourrez profiter du Spa et du centre de bien-être.

Le spa est équipé d'un sauna et d'un bain à remous. Vous pourrez bénéficier de massages ainsi que de soins de beauté. L'utilisation du spa entraîne des frais supplémentaires.

Tossa de Mar regorge de restaurants italiens. Profitez-en pour pousser les portes de l'un des restaurants populaires de la ville, comme Braseria Pini Pizzeria, Da Giovanni Restaurante Pizzeria Paelles & Tapas Bar ou Pizzeria La Grotta, tous connus pour la qualité de leurs plats.

Si vous êtes en manque d'activités, Castillo de Tossa de Mar (0,9 km) et Vila Vella (vieille ville) (0,9 km) vous feront passer un agréable moment, le tout à côté de l'Hotel Golden Bahia.

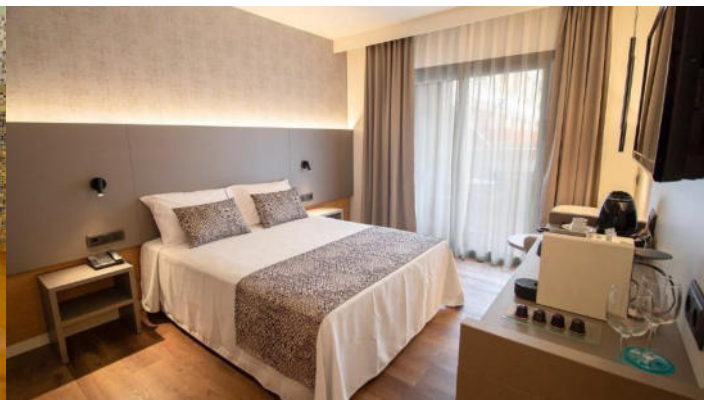



SAVATOU

29 avenue Jean Jaurès - 73000 - CHAMBERY

www.savatou.fr/

Téléphone : 04 79 96 30 73

DOSSIER SUIVI PAR : KARINE FOURNIER

Votre séjour à Madrid

3 jours 2 nuits

Du vendredi 19 septembre 2025 au dimanche 21 septembre 2025

Madrid vous contera son histoire majestueuse et vous éblouira par la richesse de ses monuments et musées.

Outre ses célèbres musées, ses avenues animées bordées de magasins en tout genre, ses restaurants de cuisine du monde, sa vie nocturne, Madrid vous surprendra avec ses petits recoins, les différentes ambiances de ses nombreux quartiers.

Les amateurs de culture y trouveront quelques-uns des musées les plus importants du monde, comme le Prado, le Reina Sofía et le Thyssen. Mais n'oublions pas les musées plus petits, pleins de charme, tels que le musée Sorolla, ou les centres culturels.



Programme

JOUR 1 : VENDREDI

Transfert en bus de la Motte Servolex pour l'aéroport de Lyon. Vol easyjet, exemple d'horaire 11h30 arrivée 13h25. Déjeuner libre dans l'avion.

Accueil par votre guide **et tour panoramique en bus** (durée 2h).

Installation à l'hôtel TYPE Porcel Ganivet*** ou similaire, proche centre-ville. Remise de votre Madrid City Card permettant l'accès aux transports zone A en illimité et des réductions dans de nombreux sites touristiques.

Dîner libre

JOUR 2

Petit-déjeuner. Journée libre de découverte. Déjeuner libre

Découverte libre avec votre Madrid City Card.

Découvrez, par exemple, l'impressionnant palais royal, la plaza Mayor et ses plus de 400 ans d'histoire, la bouillonnante place de la Puerta del Sol, la fameuse avenue Gran Vía et ses nombreux magasins, ou encore les quatre tours les plus hautes d'Espagne.
Dîner hors boisson à proximité de l'hôtel

JOUR 3

Petit-déjeuner.

Découverte libre avec votre Madrid City Card.

Déjeuner libre. Transfert avec assistance à l'aéroport.

Dîner libre à l'aéroport ou dans l'avion.

Vol easy jet 20h20, arrivée Lyon 22h10

Transfert en bus à la Motte-Servolex.

*Les horaires sont indiqués uniquement à titre indicatif.
L'ordre des visites peut être inversé.*

Budget

Tarif TTC

Par personne, sur la base de 50 personnes

575,00 €

Notre tarif comprend :

- le transfert en bus la Motte Servolex aéroport Lyon aller retour
- le vol easyjet aller retour, **formule premium** vous permettant de communiquer les noms jusqu'à J-30. Prix au 17/10/24 évoluant jusqu'à la réservation. 1 bagage cabine inclus par personne **45x36x20 (y compris sac à mains)**
- le transfert aéroport aller avec assistance et visite panoramique
- le transfert retour hotel-aéroport avec assistance
- L'hébergement en hôtel***en chambre de 2 en formule nuit-petit déjeuner
- 1 dîner hors boisson
- la Madrid City Card 48 h
- Les carnets de voyage et le dossier accompagnateur.

Notre tarif ne comprend pas :

- Les boissons,
- les déjeuners
- les dîners du J 1 et 3
- Les dépenses à caractère personnel,
- L'accompagnement,
- Toutes prestations non mentionnées dans « le prix comprend »,
- L'assurance assistance /rapatriement, l'assurance annulation : 4,9% du montant du séjour. Conditions ci-jointes ou consultables sur notre site internet. La garantie n'est mobilisable qu'en cas d'annulation effective, soit à compter du jour du départ. Aucun remboursement ne pourra être effectué avant cette date,
- Le supplément base 1 par chambre, selon disponibilité (170 €),

Modalités de paiement

30% à la réservation, solde 1 mois avant le départ.

Le montant correspondant aux billets d'avion, de bateau doit être réglé intégralement au jour de la commande, et ce quelle que soit la date du départ.

Conditions d'annulation

Date d'annulation (en jours calendaires)	Frais d'annulation par personne (exprimés en pourcentage du montant de la Commande en euros)
--	--

Plus de 45 jours avant le départ	30%
Entre 44 jours et 22 jours avant le départ	50%
Entre 21 jours et 8 jours avant le départ	80%
Entre 7 jours et le jour du départ	100%

Cas particulier frais fixe aérien: 100% cf nos conditions de vente.

Toutefois, si les conditions d'annulation des prestataires touristiques ou du tour opérateur, sont plus restrictives que celles de SAVATOU, elles seront seules applicables.

Ce devis constitue une information précontractuelle selon l'article R211-4 du Code du Tourisme.

Cession du contrat cf conditions de vente

Ces tarifs vous sont communiqués sous réserve de modification, conformément à nos conditions générales et à l'article L211-12 du Code du Tourisme. Le devis est établi sous réserve de disponibilités au moment de la confirmation et de la signature du contrat.

Informations pratiques

Pour les ressortissants français : carte nationale d'identité ou passeport valide pour les voyages en Europe, nous consulter pour les longs courriers. Pour les ressortissants étrangers : vous rapprocher de votre ambassade.

Pensez à vous munir de la carte européenne d'assurance maladie pour les voyages en Europe.

Informations sanitaires www.diplomatie.gouv.fr

Voyage non adapté aux personnes à mobilité réduite.

Nous préciser les allergies alimentaires lors de l'inscription.

Copie de papiers d'identité à l'inscription

Crédit photo : savatou



SAVATOU

29 avenue Jean Jaurès - 73000 - CHAMBERY

www.savatou.fr/

Téléphone : 04 79 96 30 73

DOSSIER SUIVI PAR : KARINE FOURNIER

Votre séjour à SEVILLE

Andalousie

4 jours 3 nuits

printemps automne 2025 hors pont, semaine sainte

Date à préciser.

Séville est une ville qui ne laisse personne indifférent et dont beaucoup disent qu'elle est très spéciale. C'est sûrement la magnificence de ses monuments qui lui vaut cette réputation. Ou encore le charme de ses quartiers populaires, comme Triana. Ou bien le parfum de jasmin qui envahit ses places, la guitare espagnole qui résonne dans ses rues. D'autres pensent que c'est à cause de ses fêtes traditionnelles et de ses tapas.



Programme

1er JOUR SEVILLE

Départ en bus de Challes les eaux pour l'aéroport de Genève. Vol easyjet Genève-Séville

Arrivée à l'aéroport de Séville. Accueil par notre correspondant local.

Transfert pour l'hôtel.

Installation(à partir de 15h) à à l'hôtel 3* type DON PACO ou similaire

Dîner hors boisson et logement.

2ème et 3ème JOURS SEVILLE

Petit-déjeuners à l'hôtel. Journées libre avec repas libres. Logement.
Accès pédestre à de nombreux sites touristiques.

4ème JOUR RETOUR

Petit-déjeuner à l'hôtel. Journée libre avec repas libres.
Rencontre avec votre guide accompagnateur local francophone. Transfert à l'aéroport de Séville.
Assistance aux formalités d'enregistrement.
Vol retour Séville Genève. Transfert en bus jusqu'à Challes les Eaux

*Les horaires sont indiqués uniquement à titre indicatif.
L'ordre des visites peut être inversé.*

Budget estimatif 2025

Tarif TTC

Par personne, sur la base de 40 personnes 885,00 €

Vol easyjet prix estimatif moyen base 2024, au 26/4/24. A réajuster selon les dates choisies en 2025 à l'ouverture des vols.

Notre tarif comprend :

- Le transfert Challes les Eaux-aéroport aller retour
- le vol easyjet Genève aller retour avec un bagage cabine, **45 x 36 x 20 cm**
- **Prix moyen estimatif au 26/4/24, évoluant jusqu'à la réservation.**
- le transfert aéroport séville -hôtel aller retour avec assistance francophone
- L'hébergement en hôtel*** en formule nuit petit-déjeuner,
- 1 dîner hors boisson
- Les carnets de voyage et le dossier accompagnateur.
- L'assurance assistance /rapatriement, l'assurance annulation : 4.9% du montant du séjour. Conditions ci-jointes ou consultables sur notre site internet. La garantie n'est mobilisable qu'en cas d'annulation effective, soit à compter du jour du départ. Aucun remboursement ne pourra être effectué avant cette date,

Notre tarif ne comprend pas :

- Les boissons, les repas
- en option : excursions, dîner spectacle
- Les dépenses à caractère personnel,
- L'accompagnement,
- le bagage en soute
- Toutes prestations non mentionnées dans « le prix comprend »,
- Le supplément base 1 par chambre, selon disponibilité (220 €),

Modalités de paiement

30% à la réservation, solde 1 mois avant le départ.

Le montant correspondant aux billets d'avion, de bateau doit être réglé intégralement au jour de la commande, et ce quelle que soit la date du départ.

Conditions d'annulation

Date d'annulation (en jours calendaires)	Frais d'annulation par personne (exprimés en pourcentage du montant de la Commande en euros)
Plus de 45 jours avant le départ	30%
Entre 44 jours et 22 jours avant le départ	50%

Entre 21 jours et 8 jours avant le départ	80%
Entre 7 jours et le jour du départ	100%

Cas particulier frais fixe aérien: 100% cf nos conditions de vente.

Toutefois, si les conditions d'annulation des prestataires touristiques ou du tour opérateur, sont plus restrictives que celles de SAVATOU, elles seront seules applicables.

Ce devis constitue une information précontractuelle selon l'article R211-4 du Code du Tourisme. Cession du contrat cf conditions de vente

Ces tarifs vous sont communiqués sous réserve de modification, conformément à nos conditions générales et à l'article L211-12 du Code du Tourisme. Le devis est établi sous réserve de disponibilités au moment de la confirmation et de la signature du contrat.

Informations pratiques

Pour les ressortissants français : carte nationale d'identité ou passeport valide pour les voyages en Europe, nous consulter pour les longs courriers. Pour les ressortissants étrangers : vous rapprocher de votre ambassade.

Pensez à vous munir de la carte européenne d'assurance maladie pour les voyages en Europe.

Informations sanitaires www.diplomatie.gouv.fr

Voyage non adapté aux personnes à mobilité réduite.

Nous préciser les allergies alimentaires lors de l'inscription.

Copie des papiers d'identité à l'inscription.

Crédit photo : Shutterstock, Pixabay.

Votre séjour à Edimbourg 4 jours 3 nuits Du jeudi 14 mai 2026 au dimanche 17 mai 2026



Programme

JOUR 1 : JEUDI 14 MAI 2026

Départ en bus de Chambéry pour l'aéroport de Genève. Vol easyJet - exemple d'horaire : départ 14h35 arrivée 15h50 (heure locale).
Arrivée à l'aéroport d'Edimbourg. Accueil par une assistance francophone,
Transfert en autocar vers l'hôtel.
Installation en hôtel 3* à Edimbourg
Dîner libre et logement.

JOUR 2

Petit-déjeuner écossais

Départ en bus, avec guide de l'hôtel pour une matinée de visite.

Découverte de la ville. Capitale de l'Ecosse, Edinburgh est une ville magnifique, ouverte, pleine de verdure et située sur un ensemble de collines volcaniques. Edimbourg est le joyau de la couronne d'Ecosse. Ce joyau a plusieurs facettes : une architecture classique dans un paysage accidenté, des vallées boisées, des rues en demi-lune datant de l'époque géorgienne, des places médiévales, des ponts gracieux s'élançant au-dessus de ravins, des parcs verdoyants, enfin la vue inattendue et soudaine de la mer au détour d'un chemin.
Déjeuner libre

Après-midi libre.
Dîner libre, nuit à l'hôtel

JOUR 3

Petit-déjeuner écossais

Matin : départ en bus avec guide pour la demi-journée. Visite du **château d'Edimbourg**. Ce château superbe qui semble avoir surgi tout droit du roc est plus ancien que la ville d'Edimbourg. Il tient une place chère dans la mémoire du peuple écossais. La forteresse dressée sur son roc est un symbole imposant, rappelant constamment leurs racines aux Ecossais. Le panorama magnifique depuis les créneaux vous donnera une vue imprenable de la ville et des alentours.

Déjeuner libre

Après-midi libre

Dîner soirée écossaise 3 plats + 1 boisson + dégustation de haggis, transfert en bus et accompagnateur francophone inclus.

Nuit à l'hôtel.

JOUR 4

Petit-déjeuner écossais.

Transfert à l'aéroport. Dîner libre. Vol Easyjet exemple d'horaire 13h20 arrivée 16h40.

Transfert en bus jusqu'à Chambéry.

*Les horaires sont indiqués uniquement à titre indicatif.
L'ordre des visites peut être inversé.*

Budget

Tarif TTC

Par personne, sur la base de 40 personnes

1325,00 €

Notre tarif comprend :

- Le transfert Chambéry-aéroport Genève aller-retour
 - Le vol EasyJet aller-retour, prix estimatif évoluant jusqu'à la réservation, option premium groupe incluse permettant de fournir les noms 30 jours avant, 1 bagage cabine inclus (sac à main y compris) **45 x 36 x 20 cm au maximum (poignées et roulettes incluses)**
 - Accueil par assistance francophone et transfert aéroport-hôtel-aller-retour
 - Une visite panoramique en bus d'Edimbourg le J 2 matin
 - L'hébergement en hôtel*** nuit/petit-déjeuner en chambre de 2
 - Visite du chateau d'Edimbourg avec guide et bus
 - Un dîner écossais, 3 plats 1 boisson, transfert en bus et accompagnateur francophone aller-retour inclus
 - Les carnets de voyage et le dossier accompagnateur.
 - L'assurance assistance /rapatriement, l'assurance annulation : 2,25% du montant du séjour.
- Conditions ci-jointes ou consultables sur notre site internet. La garantie n'est mobilisable qu'en cas d'annulation effective, soit à compter du jour du départ. Aucun remboursement ne pourra être effectué avant cette date,

Notre tarif ne comprend pas :

- Les repas (sauf dîner jour 3 inclus), les boissons,
- Les bagages en soute,
- Les dépenses à caractère personnel, les pourboires,
- L'accompagnement,
- Toutes prestations non mentionnées dans « le prix comprend »,
- Le supplément base 1 par chambre, selon disponibilité (459 €),

Modalités de paiement

30% à la réservation, solde 1 mois avant le départ.

Le montant correspondant aux billets d'avion, de bateau doit être réglé intégralement au jour de la commande, et ce quelle que soit la date du départ.

Conditions d'annulation

Date d'annulation (en jours calendaires)	Frais d'annulation par personne (exprimés en pourcentage du montant de la commande en euros)
Plus de 45 jours avant le départ	30%
Entre 44 jours et 22 jours avant le départ	50%
Entre 21 jours et 8 jours avant le départ	80%
Entre 7 jours et le jour du départ	100%

Cas particulier frais fixe aérien : 100% cf. nos conditions de vente.

Toutefois, si les conditions d'annulation des prestataires touristiques ou du tour opérateur sont plus restrictives que celles de SAVATOU, elles seront seules applicables.

Ce devis constitue une information précontractuelle selon l'article R211-4 du Code du Tourisme.

Cession du contrat : cf. conditions de vente

Ces tarifs vous sont communiqués sous réserve de modification, conformément à nos conditions générales et à l'article L211-12 du Code du Tourisme. Le devis est établi sous réserve de disponibilités au moment de la confirmation et de la signature du contrat.

Informations pratiques

Pour voyager au Royaume-Uni (Angleterre, Pays de Galles, Écosse, Irlande du nord), vous devez présenter les documents suivants :

- **Passeport valide** à la frontière
- **Autorisation de voyage électronique (ETA).**

La demande d'ETA est à faire sur le site UK ETA

Informations sanitaires www.diplomatie.gouv.fr

Voyage non adapté aux personnes à mobilité réduite.

Nous préciser les allergies alimentaires lors de l'inscription.

Copie des papiers d'identité à l'inscription

Crédit photo : Pixabay.

Votre séjour à Londres

Avril ou Octobre 2026
4 jours & 3 nuits



Visiter Londres, la capitale du Royaume-Uni, c'est se plonger dans une véritable ville cosmopolite qui offre à elle-seule une diversité de monuments, de quartiers, d'activités & un mélange de culture incroyable à découvrir et à re-découvrir sans hésitation.

Londres n'attend plus que vous !

Programme

JOUR 1 / Départ & tour panoramique guidé des lieux phares

Transfert depuis Sassenage jusqu'à l'aéroport de Lyon ou de Genève.

Vol pour Londres –

Exemple horaires 2025 : Easy Jet – Lyon : 07h00, arrivée Londres Gatwick 07h40

Arrivée à l'aéroport de Londres puis tour panoramique guidé durant lequel vous découvrirez le meilleur de Londres : **le Palais de Buckingham, Piccadilly Circus, la Cathédrale Saint Paul, la Tour de Londres, Tower Bridge, Big Ben, Westminster Bridge...**

Installation à l'hôtel 3* type Ibis London Earl's Court (zone 1-2) ou similaire.

Dîner et soirée libre puis nuit à l'hôtel ***.

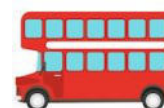

JOUR 2 & 3 – Journées libres

Petits-déjeuners à l'hôtel.



Profitez en toute liberté et à votre rythme de Londres, grâce à votre carte de transports londoniens !

Quelques idées de sites à visiter, selon vos envies : le British Museum, le London Eye, Camden Market, Westminster Abbey....

Dîners et soirées libres puis nuits à l'hôtel ***.

JOUR 4 :

Petits-déjeuners à l'hôtel, puis transfert jusqu'à l'aéroport de Londres.

Vol jusqu'à Lyon ou Genève.

Exemple horaires 2025 : Easy Jet – Londres Gatwick : 19h50, arrivée Lyon 22h30

Transfert depuis l'aéroport de Lyon ou Genève, jusqu'à Sassenage.

Fin du séjour



*Les horaires sont indiqués uniquement à titre indicatif.
L'ordre des visites peut être inversé.*

Budget Estimatif

Tarif TTC

Par personne, sur la base de 30 à 39 personnes	899,00 €
Par personne, sur la base de 40 à 49 personnes	859,00 €

Notre tarif comprend :

- ↳ Les transferts Sassenage – Aéroport ALLER/RETOUR
- ↳ Vol départ de Genève Ou Lyon / Londres ALLER RETOUR. Tarif estimatif à avril 2025 de 180€
- ↳ Taxes d'aéroport
- ↳ L'assistance francophone A/R aéroport-hôtel
- ↳ Le tour panoramique guidé le 1^{er} jour (durée 2h – hors entrées)
- ↳ Les transferts ALLER/RETOUR aéroport/hôtel
- ↳ 03 nuits en hôtel ***(zone1-2) avec petit-déjeuner
- ↳ La travel card Londres 3 jours (zone 1-6)
- ↳ Les E-carnets de voyage, le programme accompagnateur

Notre tarif ne comprend pas :

- ↳ Les dîners et déjeuners, les boissons du jour 1 au jour 4
 - ↳ Le supplément chambre individuelle (+ 330€)
 - ↳ Autorisation électronique de voyage (ETA) : 16€ par personne (tarif avril 2025)
- **OBLIGATOIRE** à faire par les participants. A prévoir pour aussi pour les bébés et les enfants.

- ↳ Les dépenses à caractère personnel
- ↳ L'accompagnement
- ↳ Toutes prestations non mentionnées dans « le prix comprend »
- ↳ L'assurance assistance /rapatriement, l'assurance annulation : 2,25% du montant du séjour. Conditions

ci-jointes ou consultables sur notre site internet. La garantie n'est mobilisable qu'en cas d'annulation effective, soit à compter du jour du départ. Aucun remboursement ne pourra être effectué avant cette date,

Modalités de paiement

30% à la réservation, solde 1 mois avant le départ.

Le montant correspondant aux billets d'avion, de bateau doit être réglé intégralement au jour de la commande, et ce quelle que soit la date du départ.

Conditions d'annulation

Date d'annulation (en jours calendaires)	Frais d'annulation par personne (exprimés en pourcentage du montant de la commande en euros)
Plus de 45 jours avant le départ	30%
Entre 44 jours et 22 jours avant le départ	50%
Entre 21 jours et 8 jours avant le départ	80%
Entre 7 jours et le jour du départ	100%

Cas particulier frais fixe aérien : 100% cf. nos conditions de vente.

Toutefois, si les conditions d'annulation des prestataires touristiques ou du tour opérateur sont plus restrictives que celles de SAVATOU, elles seront seules applicables.

Ce devis constitue une information précontractuelle selon l'article R211-4 du Code du Tourisme.

Cession du contrat : cf. conditions de vente

Ces tarifs vous sont communiqués sous réserve de modification, conformément à nos conditions générales et à l'article L211-12 du Code du Tourisme. Le devis est établi sous réserve de disponibilités au moment de la confirmation et de la signature du contrat.

Informations pratiques

Pour les ressortissants Français :Passeport en cours de validité obligatoire,

Pour les ressortissants étrangers, consulter votre ambassade.

Attention : Depuis le 2 avril 2025, à défaut d'être titulaire d'un visa ou de bénéficier du statut de résident permanent ou temporaire, les citoyens français doivent obtenir une Autorisation électronique de voyage (ETA) pour se rendre au

Royaume-Uni : 16€ par personne

Carte européenne d'assurance maladie

Merci de consulter www.diplomatie.gouv.fr pour toutes informations sanitaires actualisées.

Voyage non adapté aux personnes à mobilité réduite.

Crédit photo : Pixabay, Mondoramas, freepik

Votre séjour à Londres en train

Avril ou Octobre 2026
4 jours & 3 nuits



Visiter Londres, la capitale du Royaume-Uni, c'est se plonger dans une véritable ville cosmopolite qui offre à elle-seule une diversité de monuments, de quartiers, d'activités & un mélange de culture incroyable à découvrir et à re-découvrir sans hésitation.

Londres n'attend plus que vous !

Programme

JOUR 1 / Départ & tour panoramique guidé des lieux phares

Transfert depuis Sassenage jusqu'à la gare de Lyon Partdieu

Train pour Londres (horaires 2025)

LYON 07h30 - PARIS GARE DE LYON 09h30 - TGV INOUI

PARIS GARE DU NORD 11h00 - LONDRES ST PANCRAS 12h30 (heure locale) - EUROSTAR

Transfert en car, entre les 2 gares, de Paris gare de Lyon à gare du Nord

Déjeuner libre.

Arrivée à gare de Londres puis tour panoramique guidé durant lequel vous découvrirez le meilleur de Londres : ***le Palais de Buckingham, Piccadilly Circus, la Cathédrale Saint Paul, la Tour de Londres, Tower Bridge, Big Ben, Westminster Bridge...***

Installation à l'hôtel 3* type Ibis London Earl's Court (zone 1-2) ou similaire.

Dîner et soirée libre puis nuit à l'hôtel ***.

JOUR 2 & 3 – Journées libres

Petits-déjeuners à l'hôtel.

Profitez en toute liberté et à votre rythme de Londres, grâce à votre carte de transports londoniens !
Quelques idées de sites à visiter, selon vos envies : le British Museum, le London Eye, Camden Market, Westminster Abbey....

Dîners et soirées libres puis nuits à l'hôtel ***.

JOUR 4 :Retour

Petits-déjeuners à l'hôtel,

Rendez-vous à la gare de Londres en utilisant votre TRAVEL CARD

Train pour Paris puis Lyon (horaires 2025)

LONDRES ST PANCRAS 12h30 (heure locale) - PARIS GARE DU NORD 15h58 - EUROSTAR

PARIS GARE DE LYON 16h59 - LYON 18h57 - TGV INOUI

Transfert depuis la gare de Lyon Partdieu, jusqu'à Sassenage.

Fin du séjour

*Les horaires sont indiqués uniquement à titre indicatif.
L'ordre des visites peut être inversé.*

Budget Estimatif

Tarif TTC

Par personne, sur la base de 30 à 39 personnes	1100,00 €
Par personne, sur la base de 40 à 49 personnes	1010,00 €

Notre tarif comprend :

- ↳ Les transferts Sassenage – gare de Lyon ALLER/RETOUR
- ↳ Train en 2nd classe entre Lyon et Londres (Via Paris avec changement de gare)
- ↳ Transfert en bus entre Paris gare de Lyon et Gare du Nord (aller et Retour)
- ↳ L'assistance francophone A/R en gare
- ↳ Le tour panoramique guidé le 1^{er} jour (durée 2h – hors entrées)
- ↳ Le transfert en bus aller UNIQUEMENT de la gare de Londres à votre hôtel.
- ↳ 03 nuits en hôtel *** (zone1-2) avec petit-déjeuner
- ↳ La travel card Londres 3 jours (zone 1-6)
- ↳ Les E-carnets de voyage, le programme accompagnateur

Notre tarif ne comprend pas :

- ↳ Les dîners et déjeuners, les boissons du jour 1 au jour 4
- ↳ Le transfert entre votre hôtel et la gare de Londres le jour du retour- Vous utiliserez votre travel card
- ↳ Le supplément chambre individuelle (+ 330€)
- ↳ Autorisation électronique de voyage (ETA) : 16€ par personne (tarif avril 2025)

– OBLIGATOIRE à faire par les participants. A prévoir pour aussi pour les bébés et les enfants.

- ↳ Les dépenses à caractère personnel
- ↳ L'accompagnement
- ↳ Toutes prestations non mentionnées dans « le prix comprend »
- ↳ L'assurance assistance /rapatriement, l'assurance annulation : 2,25% du montant du séjour. Conditions ci-jointes ou consultables sur notre site internet. La garantie n'est mobilisable qu'en cas d'annulation effective, soit à compter du jour du départ. Aucun remboursement ne pourra être effectué avant cette date,

Modalités de paiement

30% à la réservation, solde 1 mois avant le départ.

Le montant correspondant aux billets d'avion, de bateau doit être réglé intégralement au jour de la commande, et ce quelle que soit la date du départ.

Conditions d'annulation

Date d'annulation (en jours calendaires)	Frais d'annulation par personne (exprimés en pourcentage du montant de la commande en euros)
Plus de 45 jours avant le départ	30%
Entre 44 jours et 22 jours avant le départ	50%
Entre 21 jours et 8 jours avant le départ	80%
Entre 7 jours et le jour du départ	100%

Cas particulier frais fixe aérien : 100% cf. nos conditions de vente.

Toutefois, si les conditions d'annulation des prestataires touristiques ou du tour opérateur sont plus restrictives que celles de SAVATOU, elles seront seules applicables.

Ce devis constitue une information précontractuelle selon l'article R211-4 du Code du Tourisme.

Cession du contrat : cf. conditions de vente

Ces tarifs vous sont communiqués sous réserve de modification, conformément à nos conditions générales et à l'article L211-12 du Code du Tourisme. Le devis est établi sous réserve de disponibilités au moment de la confirmation et de la signature du contrat.

Informations pratiques

Pour les ressortissants Français :Passeport en cours de validité obligatoire,

Pour les ressortissants étrangers, consulter votre ambassade.

Attention : Depuis le 2 avril 2025, à défaut d'être titulaire d'un visa ou de bénéficier du statut de résident permanent ou temporaire, les citoyens français doivent obtenir une Autorisation électronique de voyage (ETA) pour se rendre au

Royaume-Uni : 16€ par personne

Carte européenne d'assurance maladie

Merci de consulter www.diplomatie.gouv.fr pour toutes informations sanitaires actualisées.

Voyage non adapté aux personnes à mobilité réduite.

Crédit photo : Pixabay, Mondoramas, freepik

Votre séjour à Londres

5 jours-4 nuits

Du vendredi 06 juin 2025 au mardi 10 juin 2025



Classée dans le top 5 des villes les plus visitées au monde depuis des années, Londres est à découvrir et à redécouvrir sans hésitation et surtout sans modération ! La diversité de ses monuments, de ses quartiers, de ses activités, mais aussi son mélange de culture incroyable, en fait une destination unique et fascinante.

Cette ville royale, cosmopolite et excentrique, n'attend que vous.

Programme

JOUR 1 :

Départ en car du CEA, pour rejoindre la gare de Lyon Part Dieu.

TGV et Eurostar jusqu'à Londres Saint Pancras avec un changement à Lille Europe.

Exemple d'horaires : Lyon 8h27-> 11h27 Lille 13h35-> 13h57 (heure locale) Londres

Accueil par votre guide francophone puis transfert en autocar à votre l'hôtel.

Installation à l'hôtel 2* Ibis Budget Whitechapel.

Vos chambres ne seront pas libres tout de suite. Dépôt des bagages dans la bagagerie.

1ere journée libre pour découvrir Londres.

Diner dans un restaurant à proximité de l'hôtel.

Logement.

JOUR 2 :

Petit déjeuner à l'hôtel.

2ème journée libre pour profiter librement de la ville.

Vous avez en votre possession la Oyster card (carte de transport illimitée) illimité en zone 1-2 pour 3 jours.

En option : Le London Pass 3 jours

Accédez à plus de 95 activités à Londres : monuments historiques ? Visites guidées et bien plus ? Profitez des meilleures choses à faire à Londres pour un prix très avantageux avec The London Pass®

<https://londonpass.com/fr/london-attractions>

Déjeuner et dîner libres.

Logement.

JOUR 3 :

Petit déjeuner à l'hôtel.

3ème journée libre pour profiter librement de la ville.

En option : Rencontre avec votre guide francophone et transfert en autocar au **Warner Bros Studio Tour London**

The Making of Harry Potter. Entrée à 12h (Durée de la visite 3h).

Une plongée unique dans les coulisses de la plus grande saga de tous les temps.

Les films Harry Potter ont enchanté toutes les générations depuis près de vingt ans, par leur histoire, leurs effets spéciaux et leurs créatures étonnantes. En visitant les studios, vous aurez le privilège de découvrir l'envers du décor : les costumes magnifiques, les accessoires, les animations... Le Warner Bros. Studio Tour Londres - Les coulisses de Harry Potter vous propose de découvrir toute la technologie et les talents des équipes ayant participé à la saga la plus réussie de l'Histoire. Et rien que pour vous, de nombreux secrets seront révélés !

Déjeuner libre sur place. A la fin de la visite transfert en autocar jusqu'à votre hôtel.

Déjeuner et dîner libres.

Dîner libre et logement à l'hôtel.

JOUR 4 :

Petit déjeuner à l'hôtel.

4ème journée libre pour profiter librement de la ville.

Déjeuner et dîner libres.

Logement.

JOUR 5 :

Petit déjeuner à l'hôtel.

Restitution des chambres, dépôt des valises à la bagagerie de l'hôtel.

Dernière matinée libre.

En fin de matinée rencontre avec votre guide francophone et transfert en autocar à la gare Saint Pancras.
Eurostar et TGV jusqu'à Lyon avec un changement à Lille Europe.

Exemple d'horaires : Londres 13h01 (heure locale) -> 15h27 Lille 17h02-> 20h Lyon

Déjeuner libre.

Arrivée à Lyon Part dieu puis transfert en autocar jusqu'au CEA à Grenoble.

*Les horaires sont indiqués uniquement à titre indicatif.
L'ordre des visites peut être inversé.*

Budget

Tarif TTC par personne au 22/01/2025 base 45-50 personnes -

Adultes	920 €
Jeunes (12-27 ans)	885 €
Enfants (3-11 ans) logeant avec 2 adultes/jeunes	730 €
Enfants (3-11 ans) logeant avec 1 adulte/jeune	870 €

Notre tarif comprend :

- Les transferts en autocar grand tourisme Grenoble/Lyon gare de la Part Dieu aller/retour,
- Les trajets en TGV et Eurostar entre Lyon et Londres via Lille. **Tarifs définitifs connus au moment de la réservation.**
- 4 Nuits à l'hôtel 2* Ibis Budget Whitechapel avec petits déjeuners
- Le dîner du 1^{er} jour : menus 3 plats + thé/café avec menu commun pour tout le groupe (alternatives possibles si allergie ou régime particulier connu au moment de l'inscription).
- Un guide francophone pour la durée du séjour : Jour 1 transfert de la gare St Pancras à l'hôtel / Jour 5 Transfert de l'hôtel à la gare St Pancras
- Un autocar à Londres pour les transferts gare/hôtel et Hotel/studio Harry
- La carte de transport illimitée OSTER Card zone 1 à 2 pour 3 jours
- La visite à Warner Bros Studio Tour London The Making of Harry Potter (50 billets uniquement) pour une visite à 12h le jour 3
- Les carnets ou e-carnet de voyage et le dossier accompagnateur.

Notre tarif ne comprend pas :

- Les repas hors petits déjeuners des jours 2,3, 4 et 5 et dîner du jour 1,
- Possibilité en option pour des repas panier dans l'Eurostar du retour uniquement (car ce service n'est pas proposé au départ de Lille) : +13.50€ par personnes (adulte et enfant) pour un sandwich, un snack, 1 chocolat et une boisson sans alcool,
- L'ETA (à faire par les participants car demande d'informations personnelles),
- **En option :**

- ➔ la visite à Warner Bros Studio Tour London The Making of Harry Potter (15 billets minimum et 50 maximum) pour une visite à 12h le jour 3 avec guide et transferts autocar depuis l'hôtel :

	Nbre de pers						
	15	20	25	30	35	40	45/50
Ad	206 €	177 €	160 €	149 €	143 €	137 €	132 €
Enf 5-15 ans	196 €	167 €	150 €	139 €	133 €	127 €	122 €

- ➔ Le London Pass 3 jours : + 235 € pour les adultes et +150 € pour les enfants de 5 à 15 ans (tarif au 31/01/2025)(non remboursable après achat)

- Les dépenses à caractère personnel,

- L'accompagnement Savatou : + 40 € par personne,
 - Toutes variations éventuelles de taxes taux de change, prix du carburant, taxes...
 - Toutes prestations non mentionnées dans « le prix comprend »,
 - L'assurance assistance /rapatriement, l'assurance annulation : 2,25% du montant du séjour.
- Conditions ci-jointes ou consultables sur notre site internet. La garantie n'est mobilisable qu'en cas d'annulation effective, soit à compter du jour du départ. Aucun remboursement ne pourra être effectué avant cette date,
- Le supplément base 1 par chambre : + 370 e par personne.

Condition de réservation des billets des Studio Harry Potter

Une fois le créneau confirmé, il est possible de prendre une option sur des tickets – voir la date d’option émise dans votre offre.

Une fois l’option confirmée, un acompte de 30% de la réservation totale du groupe sera demandée afin de pouvoir confirmer les tickets auprès des studios. Cet acompte est non remboursable et non modifiable.

Les dates et les horaires sont sujets à disponibilité et nous ne pouvons les garantir sans avoir une confirmation de notre fournisseur.

Le nombre d’enfants et d’adultes doit être précisé au moment de la confirmation. Les enfants de moins de 4 ans doivent avoir un ticket également.

Après confirmation, les tickets ne sont ni échangeables, ni remboursables.

Le nombre définitif de personnes à voyager devra nous être communiqué au plus tard 60 jours avant la date d'arrivée.

Tout ticket(s) au-delà du contingent est sur demande uniquement et devra être reconfirmé au préalable.

IMPORTANT

- Tous les services sont soumis à disponibilité au moment de la réservation par le service technique.
- Les horaires, jours d’ouverture ou contenu des visites peuvent être modifié sans préavis de la part des sites et Savatou ne peut en être tenu responsable. Si toutefois une visite se révélait non disponible pour votre groupe, nous nous engageons, dans la mesure du possible, à proposer une visite de remplacement.
- Veuillez noter que nous ne pouvons pas garantir les horaires d’ouverture et disponibilité des entrées qui n’ont pas été préservées par nos soins.

Modalités de paiement

30% à la réservation, solde 1 mois avant le départ.

Le montant correspondant aux billets d'avion, de bateau doit être réglé intégralement au jour de la commande, et ce quelle que soit la date du départ.

Conditions d'annulation

Date d'annulation (en jours calendaires)	Frais d'annulation par personne (exprimés en pourcentage du montant de la Commande en euros)
Plus de 45 jours avant le départ	30%
Entre 44 jours et 22 jours avant le départ	50%
Entre 21 jours et 8 jours avant le départ	80%
Entre 7 jours et le jour du départ	100%

Cas particulier frais fixe aérien: 100% cf nos conditions de vente.

Toutefois, si les conditions d'annulation des prestataires touristiques ou du tour opérateur, sont plus restrictives que celles de SAVATOU, elles seront seules applicables.

Ce devis constitue une information précontractuelle selon l'article R211-4 du Code du Tourisme.

Cession du contrat cf conditions de vente

Ces tarifs vous sont communiqués sous réserve de modification, conformément à nos conditions générales et à l'article L211-12 du Code du Tourisme. Le devis est établi sous réserve de disponibilités au moment de la confirmation et de la signature du contrat.

Informations pratiques

Pour les ressortissants français : carte nationale d'identité ou passeport valide pour les voyages en Europe, nous consulter pour les longs courriers. Pour les ressortissants étrangers : vous rapprocher de votre ambassade.

Points clés pour voyager au Royaume-Uni:

1. Qu'est-ce que l'ETA?:

- L'ETA (autorisation de voyage électronique) est nécessaire pour entrer au Royaume-Uni et doit être demandée en ligne avant de voyager.

2. Dates de candidature et exigences:

Non-Européens:

- Les candidatures ouvrent le **27 novembre 2024**.
- Une ETA sera obligatoire pour voyager à partir du **8 janvier 2025**.

Européens:

Les candidatures ouvrent le **5 mars 2025**.

- Une ETA sera obligatoire pour voyager à partir du **2 avril 2025**.

3. Exemptions pour les détenteurs de statut établi ou pré-établi:

Les citoyens de l'UE ayant un **statut établi ou pré-établi** au Royaume-Uni n'ont pas besoin d'ETA pour se rendre au Royaume Uni. Ils devront fournir une preuve de leur statut à l'entrée pour bénéficier de cette exemption.

4. Durée et coût de l'ETA:

L'ETA est liée à votre passeport et est valable **deux ans** ou jusqu'à l'expiration de votre passeport (selon la première échéance).

Vous pouvez effectuer plusieurs voyages, chacun d'une durée maximale de **six mois**, pendant ces deux ans. Le coût est de **10 livres par personne**, y compris pour les bébés et les enfants.

5. Qui d'autre n'a pas besoin d'une ETA?:

Les ressortissants britanniques et irlandais n'ont pas besoin d'une ETA pour entrer au Royaume Uni.

Vous trouverez plus d'informations et des instructions sur la manière de faire une demande via le lien ci-dessous:

[Apply for an electronic travel authorisation \(ETA\) - GOV.UK](https://www.gov.uk/apply-for-eta)

Pensez à vous munir de la carte européenne d'assurance maladie pour les voyages en Europe.

Informations sanitaires www.diplomatie.gouv.fr

Voyage non adapté aux personnes à mobilité réduite. **Nous préciser les allergies alimentaires lors de l'inscription.**

Crédit photo : Savatou

Week-end à ATHENES

4 jours / 3 nuits
Avril 2026



Athènes, berceau de la civilisation occidentale, est célèbre pour l'Acropole et ses monuments antiques emblématiques. La ville combine histoire millénaire, quartiers animés comme Plaka, et une scène culturelle et gastronomique dynamique.

Points Forts

- **Patrimoine historique** : L'Acropole et ses monuments antiques emblématiques.
- **Vie locale animée** : Quartiers pittoresques comme Plaka et Monastiraki.
- **Gastronomie** : Cuisine grecque authentique.

Programme

JOUR 1 : ARRIVEE ATHENES

Transfert de votre région à l'aéroport de Lyon ou Genève (en fonction des horaires de vols)

Vol aller à destination de Athènes.

Exemple d'horaire 2025 : Genève : 11:25 / Athènes 15:15 vol direct opéré par la compagnie Swiss International Air Lines

Arrivée à l'aéroport d'Athènes. **Rencontre avec votre guide.**

Visite guidée panoramique de la ville d'Athènes, une ville de contrastes et de surprises. Découverte du Parlement et de ses célèbres Evzones, des monuments néoclassiques et du stade Olympique.

Transfert pour votre hôtel 3* type Crystal City ou similaire.

Arrivée à l'hôtel et installation dans les chambres.

Dîner et soirée libre.

JOUR 2 ET 3 : JOURS ATHENES EN LIBERTE

Petits-déjeuners à l'hôtel.

Journées et repas libres pour profiter à votre rythme.

Logement

JOUR 4 : DEPART

Petit-déjeuner à l'hôtel.

Rencontre à notre correspondant local et transfert pour l'aéroport d'Athènes. Assistance aux formalités.

Exemple d'horaire 2025 : Athènes : 12:35 / Genève 16:25 vol direct opéré par la compagnie Swiss International Air Lines

Transfert en bus jusqu'à votre région.

*Les horaires sont indiqués uniquement à titre indicatif.
L'ordre des visites peut être inversé.*

Budget Estimatif

Tarif TTC

Par personne, sur la base de 30 personnes	790,00 €
Par personne, sur la base de 40 personnes	740,00 €

Notre tarif comprend :

- ↳ Les transferts votre région/aéroport,
- ↳ Logement (3 nuits) en demi double selon le programme en formule petit-déjeuner
- ↳ Guide francophone pour le tour panoramique d'Athènes
- ↳ Les E-carnets de voyage et le dossier accompagnateur.
- ↳ La taxe de séjour (3 € pp/ nuit, sous réserve de changement)
- ↳ Les transferts en autocar aéroport/hôtel le jour d'arrivée et départ avec un tour panoramique de la ville d'Athènes le 1er jour
- ↳ L'assistance francophone pendant les transferts de l'arrivée et du départ et pendant les formalités de l'enregistrement à l'hôtel et à l'aéroport.
- ↳ Vol avec taxes d'aéroport

Notre tarif ne comprend pas :

- ↳ Les boissons, Les repas
- ↳ Pass transport en commun 3 jours : +22 € (attention tarif 2025)
- ↳ Les dépenses à caractère personnel,
- ↳ L'accompagnement,
- ↳ Toutes prestations non mentionnées dans « notre tarif comprend »,
- ↳ L'assurance assistance /rapatriement, l'assurance annulation : 2,25% du montant du séjour. Conditions ci-jointes ou consultables sur notre site internet. La garantie n'est mobilisable qu'en cas d'annulation effective, soit à compter du jour du départ. Aucun remboursement ne pourra être effectué avant cette date,
- ↳ Le supplément base 1 par chambre, selon disponibilité (+150€),

Modalités de paiement

30% à la réservation, solde 1 mois avant le départ.

Le montant correspondant aux billets d'avion, de bateau doit être réglé intégralement au jour de la commande, et ce quelle que soit la date du départ.

Conditions d'annulation

Date d'annulation (en jours calendaires)	Frais d'annulation par personne (exprimés en pourcentage du montant de la commande en euros)
Plus de 45 jours avant le départ	30%
Entre 44 jours et 22 jours avant le départ	50%
Entre 21 jours et 8 jours avant le départ	80%
Entre 7 jours et le jour du départ	100%

Cas particulier frais fixe aérien : 100% cf. nos conditions de vente.

Toutefois, si les conditions d'annulation des prestataires touristiques ou du tour opérateur sont plus restrictives que celles de SAVATOU, elles seront seules applicables.

Ce devis constitue une information précontractuelle selon l'article R211-4 du Code du Tourisme.

Cession du contrat : cf. conditions de vente

Ces tarifs vous sont communiqués sous réserve de modification, conformément à nos conditions générales et à

l'article L211-12 du Code du Tourisme. Le devis est établi sous réserve de disponibilités au moment de la confirmation et de la signature du contrat.

Informations pratiques

Pour les ressortissants français : carte nationale d'identité ou passeport valide pour les voyages en Europe, nous consulter pour les longs courriers. Pour les ressortissants étrangers : vous rapprocher de votre ambassade.

Pensez à vous munir de la carte européenne d'assurance maladie pour les voyages en Europe.

Informations sanitaires www.diplomatie.gouv.fr

Voyage non adapté aux personnes à mobilité réduite.

Nous préciser les allergies alimentaires lors de l'inscription.

Crédit photo : Mondoramas.

Votre séjour aux 5 Terre 4 jours/3 nuits Du vendredi 04 au lundi 07 avril 2025

Profitez d'un long week-end pour découvrir le Parc National des Cinque Terre, ses villages colorés et ses vignobles accrochés aux falaises escarpées de la côte ligurienne.



Programme

JOUR 1 :

Départ tôt le matin. Arrivée du groupe en Ligurie en fin de matinée.

Déjeuner libre à Gênes.

Puis **visite guidée de Gênes** : entre le cœur moderne de la ville et les eaux du port, une promenade qui passe à travers les siècles d'histoire de cette ville : Piazza de Ferrari, avec le Théâtre Carlo Felice, la Cathédrale Palazzo Ducale (extérieurs), les « caruggi », petites ruelles qui rappellent les "Calli" de Venise...

Continuation du voyage. Arrivée à l'hôtel et installation dans les chambres réservées.

Demi-pension et nuit à l'hôtel 3* dans la ville d'Aulla, dans l'arrière-pays de La Spezia (environ 20 min de route de la Spezia)



JOUR 2 :

Journée dédiée à la découverte des Cinque Terre en bateau

Petit déjeuner à l'hôtel.

Transfert en autocar vers le Port de La Spezia.

Visite guidée des 5 Terres en journée entière.

Bateau à disposition aux 5 Terres avec arrêt dans les villages de Monterosso et Vernazza.

Déjeuner libre.

Depuis le bateau vous pourrez profiter d'un point de vue privilégié sur les typiques paysages de la côte, caractérisés par les oliviers et les falaises de roche grise. Les arrêts dans les villages permettent de découvrir les petits bourgs de pêcheurs riches en ruelles et en maisons colorées.

Arrivée au port et débarquement à La Spezia en fin d'après-midi puis retour à l'hôtel en autocar.

Demi-pension et nuit à l'hôtel.

JOUR 3 :

Journée dédiée à la découverte des Cinque Terre en train- Journée sans guide

Petit déjeuner à l'hôtel.

Transfert en bus à la Spezia. Journée libre, non guidée, avec **votre carte de transport 5 terre** valable 1 jour. **Continuation de la découverte des villages de 5 Terres en train à votre rythme**

Déjeuner libre.

En fin d'après-midi, transfert en bus de la Spezia à votre hébergement.

Demi-pension et nuit à l'hôtel.

JOUR 4 :

Petit déjeuner à l'hôtel.

Départ en autocar vers Santa Margherita Ligure. Traversée en bateau public de **Santa Margherita Ligure à Portofino**. Etape glamour de la Riviera italienne, Portofino a su préserver ses typiques maisons ligures qui entourent sa baie. Yachts et voiliers de luxe amarrés au port, boutiques, bars et restaurants complètent le paysage. **Temps libre à Portofino** pour faire du shopping ou pour flâner.

Déjeuner libre.

Retour en bateau à Santa Margherita Ligure.

Puis départ en autocar pour le retour en France. Arrêt dîner libre en cours de route.

Arrivée en soirée.

*Les horaires sont indiqués uniquement à titre indicatif.
L'ordre des visites peut être inversé.*

Budget

Tarif TTC - Par personne en chambre double/Twin - base 50 personnes

Adulte en chambre double ou twin	522 €
Adulte en chambre single (pour les 4 premières)	640 €
Adulte en chambre single (pour les 3 suivantes)	711 €

Notre tarif comprend :

- Le transport en autocar,
- L'hébergement en hôtel 3* en demi-pension dans la région de Versilie
- La taxe de séjour,
- Les visites mentionnées au programme : visite guidée de Gênes, excursion guidée en bateau à la journée dans les Cinque terre au départ de la Spezia,
- 1 carte transport 5 terres valable 1 jour,
- Les traversées Santa Margherita Ligure - Portofino aller-retour,
- Les écouteurs lors des visites guidées,
- L'assurance assistance /rapatriement, l'assurance annulation. Conditions ci-jointes ou consultables sur notre site internet. La garantie n'est mobilisable qu'en cas d'annulation effective, soit à compter du jour du départ. Aucun remboursement ne pourra être effectué avant cette date,
- L'accompagnement Savatou,
- Le dossier accompagnateur et les carnets de voyage.

Notre tarif ne comprend pas :

- Le dîner du J4,
- Les déjeuners,
- Les boissons,
- Les entrées au musée ou autre monument,
- Les pourboires,
- Les dépenses à caractère personnel,
- Toutes variations éventuelles, nouvelles taxes ou hausse du carburant,
- Toutes prestations non mentionnées dans « le prix comprend ».

Modalités de paiement

30% à la réservation, solde 1 mois avant le départ.

Le montant correspondant aux billets d'avion, de bateau doit être réglé intégralement au jour de la commande, et ce quelle que soit la date du départ.

Conditions d'annulation

Date d'annulation (en jours calendaires)	Frais d'annulation par personne (exprimés en pourcentage du montant de la Commande en euros)
Plus de 45 jours avant le départ	30%
Entre 44 jours et 22 jours avant le départ	50%
Entre 21 jours et 8 jours avant le départ	80%
Entre 7 jours et le jour du départ	100%

Cas particulier frais fixe aérien: 100% cf nos conditions de vente.

Toutefois, si les conditions d'annulation des prestataires touristiques ou du tour opérateur, sont plus restrictives que celles de SAVATOU, elles seront seules applicables.

Ce devis constitue une information précontractuelle selon l'article R211-4 du Code du Tourisme.

Cession du contrat cf conditions de vente

Ces tarifs vous sont communiqués sous réserve de modification, conformément à nos conditions générales et à l'article L211-12 du Code du Tourisme. Le devis est établi sous réserve de disponibilités au moment de la confirmation et de la signature du contrat.

Informations pratiques

Pour les ressortissants français : carte nationale d'identité ou passeport valide pour les voyages en Europe, nous consulter pour les longs courriers. Pour les ressortissants étrangers : vous rapprocher de votre ambassade.

Pensez à vous munir de la carte européenne d'assurance maladie pour les voyages en Europe.
Informations sanitaires www.diplomatie.gouv.fr

Voyage non adapté aux personnes à mobilité réduite.

Nous préciser les allergies alimentaires lors de l'inscription.

Crédit photo : Pixabay



SAVATOU

1102 avenue Centrale - 38400 - ST MARTIN D HERES

www.savatou.fr/

Téléphone : 04 76 71 15 15

DOSSIER SUIVI PAR : SANDRINA ALEDO

Votre séjour en Italie

Les lacs Italiens

3 jours 2 nuits

Du samedi 07 juin 2025 au lundi 09 juin 2025

Une escapade italienne, au bord des lacs de Come, Majeur et d'Orta.



Programme

JOUR 1 : SAMEDI 07 JUIN 2025 – départ et Lac de Come

Départ en bus, tôt le matin pour rejoindre le lac de Come en Italie.

Déjeuner au restaurant à Come

Remise des écouteurs à disposition pour les 3 jours

Après le déjeuner, vous continuerez par une visite guidée de Côme : promenade à la découverte du centre historique de cette jolie ville située en bordure du Lac du même nom, avec ses ruelles, ses cours pavées, ses maisons anciennes et palais, ses remparts médiévaux flanqués de tours et de charmantes églises.

On passera par la Piazza Matteotti, la Piazza Cavour - l'ancien port de Côme, d'où l'on jouit d'un très bel aperçu sur le lac, les villas aristocratiques et les monuments situés sur les rives, la Piazza del Duomo où se

trouve la cathédrale, rare exemple de fusion de trois styles différents, et enfin le Broletto, siège de la commune dans la période médiévale.

Poursuite du voyage en bus vers l'hôtel.

Installation à l'hôtel type Scoiattolo ou hotel Modern (premeno)- situé aux environs du lac Majeur

Diner au restaurant

Nuit à l'hôtel

JOUR 1 : DIMANCHE 08 JUIN 2025 – départ et Lac Majeur

Petit déjeuner à l'hôtel

Départ pour le Lac Majeur pour la journée aux îles Borromées

Journée dédiée à l'excursion aux trois îles Borromées: île Bella, île Madre et île des Pêcheurs.

Bateau à disposition sur le Lac Majeur pour l'excursion de Stresa aux trois îles Borromées (île Bella, île Madre, île Dei Pescatori)

Billet cumulatif pour les entrées aux palais Borromées sur les îles Bella et Madre

Visite guidée du palais Borromée sur l'île Belle en demi-journée

Déjeuner au restaurant sur les îles Borromées

Après le déjeuner, Visite guidée du palais Borromeo Sur l'île Madre en demi-journée

Retour à l'hôtel

Diner au restaurant

Nuit à l'hôtel

JOUR 1 : LUNDI 09 JUIN 2025 – départ et Lac d'Orta et retour

Petit déjeuner à l'hôtel

Restitution des clés de la chambre

Départ pour Le Lac D'Orta

Matinée dédiée à visite libre de l'île de San Giulio et de la ville de Orta

Traversé en bateau sur le lac d'Orta au départ de Pella pour l'île de San Giulio, le village de Orta et retour à Pella

Déjeuner libre

Après le déjeuner, Départ pour rejoindre votre région

Les horaires sont indiqués uniquement à titre indicatif.

L'ordre des visites peut être inversé.

Budget

Tarif par personne TTC

Prix sur la base de 40 personnes (en chbre double/triple) : 380€ par personne

Supplément single : 55 € par personne

Notre tarif comprend :

- Le transport en autocar de tourisme,
- 2 nuits en Environs De Lac Majeur
- Les diners du jour 1 et 2
- Les taxes de séjour
- 1 Déjeuner au restaurant à Come avec menu groupe 3 plats
- 1 Déjeuner au restaurant sur les îles Borromées avec menu groupe 3 plats
- 1 Visite guidée de Come en demi-journée
- 1 Visite guidée du palais Borromée sur l'île Belle en demi-journée
- 1 Visite guidée du palais Borromeo Sur l'île Madre en demi-journée
- 1 Billet cumulatif pour les entrées aux palais Borromées sur les îles Bella et Madre
- 1 Bateau à disposition sur le Lac Majeur pour l'excursion de Stresa aux trois îles Borromées
- 1 Traversé en bateau sur le lac d'Orta au départ de Pella pour l'île de San Giulio, le village de Orta et retour à Pella
- 1 Ecouteurs à disposition 3 jours à Côme
- Les visites mentionnées avec guide francophone,
- Les E carnets de voyage et le dossier accompagnateur.

Notre tarif ne comprend pas :

- Les boissons,
- Le déjeuner et le dîner du jour 3
- Les dépenses à caractère personnel,
- L'accompagnement,
- Toutes prestations non mentionnées dans « le prix comprend »,
- L'assurance assistance / rapatriement, l'assurance annulation : 4,9% du montant du séjour. Conditions jointes ou consultables sur notre site internet. La garantie n'est mobilisable qu'en cas d'annulation effective, soit à compter du jour du départ. Aucun remboursement ne pourra être effectué avant cette date,
- Le supplément base 1 par chambre, selon disponibilité (+55€),

Modalités de paiement

30% à la réservation, solde 1 mois avant le départ.

Le montant correspondant aux billets d'avion, de bateau doit être réglé intégralement au jour de la commande, et ce quelle que soit la date du départ.

Conditions d'annulation

Date d'annulation (en jours calendaires)	Frais d'annulation par personne (exprimés en pourcentage du montant de la Commande en euros)
Plus de 45 jours avant le départ	30%
Entre 44 jours et 22 jours avant le départ	50%
Entre 21 jours et 8 jours avant le départ	80%
Entre 7 jours et le jour du départ	100%

Cas particulier frais fixe aérien: 100% cf nos conditions de vente.

Toutefois, si les conditions d'annulation des prestataires touristiques ou du tour opérateur, sont plus restrictives que celles de SAVATOU, elles seront seules applicables.

Ce devis constitue une information précontractuelle selon l'article R211-4 du Code du Tourisme. Cession du contrat cf conditions de vente

Ces tarifs vous sont communiqués sous réserve de modification, conformément à nos conditions générales et à l'article L211-12 du Code du Tourisme. Le devis est établi sous réserve de disponibilités au moment de la confirmation et de la signature du contrat.

Informations pratiques

Pour les ressortissants français : carte nationale d'identité ou passeport valide pour les voyages en Europe, nous consulter pour les longs courriers. Pour les ressortissants étrangers : vous rapprocher de votre ambassade.

Pensez à vous munir de la carte européenne d'assurance maladie pour les voyages en Europe.

Informations sanitaires www.diplomatie.gouv.fr

Voyage non adapté aux personnes à mobilité réduite.

Nous préciser les allergies alimentaires lors de l'inscription.

Crédit photo : Savatou



SAVATOU
1102 avenue Centrale - 38400 - ST MARTIN D HERES
www.savatou.fr/ -
Téléphone : 04 76 71 15 15
DOSSIER SUIVI PAR : LAURENCE JOMARD

Votre séjour à Milan et au Lac Majeur 3 jours-2 nuits Mai – juin 2025



Programme

JOUR 1 :

Départ de Saint Martin d'Hères très tôt le matin pour une arrivée à Milan vers 10h30.

Remise des écouteurs pour suivre les explications des guides pendant toutes les visites prévues dans mon programme (jusqu'au 2e jour après la visite des Iles Borromées).

En milieu de matinée, **visite guidée de Milan :**

Elle part de l'austère Castello Sforzesco, pour arriver sur la Piazza del Teatro, où se trouve le célèbre théâtre la Scala. En traversant la galleria Vittorio Emanuele vous arriverez sur la Piazza del Duomo, avec la splendide cathédrale, emblème de l'art gothique italien. Commentaires extérieurs.

L'entrée à la cathédrale n'est malheureusement pas possible à cette période-là pour cause de célébration.

Déjeuner LIBRE à la charge des clients.

Après-midi libre dans la ville.

Dîner et nuit au Lac Majeur, hôtel 3 étoiles situé entre Arona et Pallanza (côte ouest du lac) TYPE Hotel Milan & Speranza de Stresa (www.milansperanza.it).

JOUR 2 :

Petit déjeuner à l'hôtel.

Promenade en bateau privé journée entière aux Iles Borromées (Ile Bella, Ile des Pêcheurs et Ile Madre).

Le matin, **entrée aux jardins de l'Ile Madre incluse** avec l'assistance d'un guide pendant la visite du palais de l'Ile Madre.

Déjeuner sur l'Ile des Pêcheurs (hors boisson).

L'après-midi, entrée au Palais Borromée sur l'Ile Bella incluse avec l'assistance d'un guide pendant la visite du Palais Borromée.

Retour à l'hôtel pour le **dîner et le logement**.

JOUR 3 :

Petit déjeuner à l'hôtel.

Journée et déjeuner **LIBRE** à Come.

Côme est la ville de la lumière, des manufactures de la soie et des cafés sous les arcades, les yeux toujours tournés vers le lac. Quelques idées de visites : la cathédrale, la basilique di sant'Abbandio, le funiculaire...

En début d'après-midi, départ en autocar et retour à Saint Martin d'Hères.

*Les horaires sont indiqués uniquement à titre indicatif.
L'ordre des visites peut être inversé.*

Budget

Tarif TTC – base 35-39 personnes – estimation

Par personne, en chambre double

580 €

Notre tarif comprend :

- Le transport en autocar grand tourisme,
- Le logement en hôtel 3 étoiles
- La taxe de séjour à l'hôtel
- La pension complète du dîner du 1er jour au petit déjeuner du 3e jour
- ½ eau minérale aux repas mentionnés
- Les écouteurs pendant toutes les visites prévues dans le programme (jusqu'au 2e jour après la visite des Iles Borromées)
- La taxe d'accès pour votre autocar à Milan le 1er jour
- La visite guidée de Milan env. 3 h. le 1er jour
- L'entrée au Dôme de Milan le 1er jour
- La promenade en bateau privé journée entière aux Iles Borromées le 2e jour
- L'entrée au Palais Borromée sur l'Ile Bella le 2e jour
- L'assistance d'un guide pendant la visite du Palais Borromée le 2e jour
- L'entrée aux jardins de l'Ile Madre le 2e jour
- L'assistance d'un guide pendant la visite du palais de l'Ile Madre le 2e jour
- Les carnets de voyage et le dossier accompagnateur.

Notre tarif ne comprend pas :

- Les boissons sauf l'eau minérale,
- Les dépenses à caractère personnel,
- Les entrées aux visites autres que celles mentionnées. Notre programme de visites guidées ne prévoit pas d'autres entrées à régler sur place.
- L'accompagnement en Italie
- Toutes prestations non mentionnées dans « le prix comprend »,
- L'assurance assistance / rapatriement, l'assurance annulation : 2.35 % du montant du séjour. Conditions ci-jointes ou consultables sur notre site internet. La garantie n'est mobilisable qu'en cas d'annulation effective, soit à compter du jour du départ. Aucun remboursement ne pourra être effectué avant cette date,
- Le supplément base 1 par chambre, selon disponibilité (nous consulter),

Modalités de paiement

30% à la réservation, solde 1 mois avant le départ.

Le montant correspondant aux billets d'avion, de bateau doit être réglé intégralement au jour de la commande, et ce quelle que soit la date du départ.

Conditions d'annulation

Date d'annulation (en jours calendaires)	Frais d'annulation par personne (exprimés en pourcentage du montant de la Commande en euros)
Plus de 45 jours avant le départ	30%
Entre 44 jours et 22 jours avant le départ	50%
Entre 21 jours et 8 jours avant le départ	80%
Entre 7 jours et le jour du départ	100%

Cas particulier frais fixe aérien: 100% cf nos conditions de vente.

Toutefois, si les conditions d'annulation des prestataires touristiques ou du tour opérateur, sont plus restrictives que celles de SAVATOU, elles seront seules applicables.

Ce devis constitue une information précontractuelle selon l'article R211-4 du Code du Tourisme.

Cession du contrat cf conditions de vente

Ces tarifs vous sont communiqués sous réserve de modification, conformément à nos conditions générales et à l'article L211-12 du Code du Tourisme. Le devis est établi sous réserve de disponibilités au moment de la confirmation et de la signature du contrat.

Informations pratiques

Pour les ressortissants français : carte nationale d'identité ou passeport valide pour les voyages en Europe, nous consulter pour les longs courriers. Pour les ressortissants étrangers : vous rapprocher de votre ambassade.

Pensez à vous munir de la carte européenne d'assurance maladie pour les voyages en Europe.

Informations sanitaires www.diplomatie.gouv.fr

Voyage non adapté aux personnes à mobilité réduite.

Nous préciser les allergies alimentaires lors de l'inscription.

Crédit photo : Shutterstock, Pixabay.

Votre séjour à Milan

3 jours / 2 nuits

Mai 2026

Connue dans le monde entier comme capitale de la mode et du shopping, Milan est aussi une ville aux monuments magnifiques, aux œuvres d'art inestimables et à l'atmosphère dynamique et vivante



Programme

JOUR 1

Départ en autocar de Saint Martin d'Hères à destination de Milan.

Arrivée à Milan vers 12 h.

Déjeuner libre.

L'après-midi : **visite libre de Milan.**

Connue dans le monde entier comme capitale de la mode et du shopping, Milan n'est pas que ça : c'est une ville qui mélange les échos d'un grand passé avec ses monuments magnifiques et ses œuvres d'art inestimables et l'atmosphère dynamique et vivante de nos jours avec ses quartiers modernes et branchés. Vous pourrez visiter l'austère Castello Sforzesco, forteresse médiévale transformée en palais par la dynastie Sforza en 1450, pour arriver sur la Piazza del Teatro où se trouve le célèbre théâtre de la Scala, véritable temple de l'opéra. En traversant la Galerie Vittorio Emanuele, peuplée de magasins et de cafés très colorés, on arrive sur la Piazza del Duomo, avec sa splendide cathédrale (visite extérieure), emblème de l'art gothique italien avec ses pinacles, ses flèches et ses 3400 statues.

Installation dans les chambres réservées chambres à disposition à partir de 15.00 heures

Dîner.

Logement à l'hôtel à Milan.

JOUR 2 :

Journée sans utilisation du bus

Petit-déjeuner.

Découverte libre de Milan.

Extraordinaires musées, églises fantastiquement décorées comme le Duomo, château des Sforza, théâtre de la Scala... faites votre programme !

Déjeuner libre.

Dîner.

Nuit à l'hôtel.

JOUR 3 :

Petit-déjeuner.

Découverte libre de Milan - *sans utilisation du bus*

Déjeuner libre.

Vers 15 h rdv au bus et retour à Saint Martin d'Hères.

*Les horaires sont indiqués uniquement à titre indicatif.
L'ordre des visites peut être inversé.*

Budget

Tarif TTC estimé pour 2026 sous réserve de confirmation au moment de la réservation

Par personne, sur la base de 30 personnes	448,00 €
---	----------

Notre tarif comprend :

- ↳ Le transport en autocar grand tourisme Saint Martin d'Hères-Milan A/R,
- ↳ L'hébergement en hôtel type 3* en formule nuit/petit-déjeuner,
- ↳ La taxe de séjour,
- ↳ Les dîners J 1 et J 2,
- ↳ Les carnets de voyage et le dossier accompagnateur.

Notre tarif ne comprend pas :

- ↳ Les repas mentionnés comme « libre »,
- ↳ Les boissons,
- ↳ Les dépenses à caractère personnel,
- ↳ L'accompagnement,
- ↳ Le pass transport en commun (à prendre sur place uniquement car à télécharger),
- ↳ Toutes prestations non mentionnées dans « notre tarif comprend »,
- ↳ L'assurance assistance /rapatriement, l'assurance annulation : 2,25% du montant du séjour.

Conditions ci-jointes ou consultables sur notre site internet. La garantie n'est mobilisable qu'en cas d'annulation effective, soit à compter du jour du départ. Aucun remboursement ne pourra être effectué avant cette date,

- ↳ Le supplément base 1 par chambre, selon disponibilité (nous consulter).

Modalités de paiement

30% à la réservation, solde 1 mois avant le départ.

Le montant correspondant aux billets d'avion, de bateau doit être réglé intégralement au jour de la commande, et ce quelle que soit la date du départ.

Conditions d'annulation

Date d'annulation (en jours calendaires)	Frais d'annulation par personne (exprimés en pourcentage du montant de la commande en euros)
--	--

Plus de 45 jours avant le départ	30%
Entre 44 jours et 22 jours avant le départ	50%
Entre 21 jours et 8 jours avant le départ	80%
Entre 7 jours et le jour du départ	100%

Cas particulier frais fixe aérien : 100% cf. nos conditions de vente.

Toutefois, si les conditions d'annulation des prestataires touristiques ou du tour opérateur sont plus restrictives que celles de SAVATOU, elles seront seules applicables.

Ce devis constitue une information précontractuelle selon l'article R211-4 du Code du Tourisme.

Cession du contrat : cf. conditions de vente

Ces tarifs vous sont communiqués sous réserve de modification, conformément à nos conditions générales et à l'article L211-12 du Code du Tourisme. Le devis est établi sous réserve de disponibilités au moment de la confirmation et de la signature du contrat.

Informations pratiques

Pour les ressortissants français : carte nationale d'identité ou passeport valide pour les voyages en Europe, nous consulter pour les longs courriers. Pour les ressortissants étrangers : vous rapprocher de votre ambassade.

Pensez à vous munir de la carte européenne d'assurance maladie pour les voyages en Europe.

Informations sanitaires www.diplomatie.gouv.fr

Voyage non adapté aux personnes à mobilité réduite.

Nous préciser les allergies alimentaires lors de l'inscription.

Crédit photo : Shutterstock, Pixabay.

Votre séjour à Naples

4 jours 3 nuits

Du jeudi 30 avril 2026 au dimanche 03 mai 2026

Naples est presque située en position centrale sur le golfe du même nom, entre le Vésuve et la zone volcanique des Champs Phlégréens. Son centre historique, construit autour de la Via Duomo et couvrant 1 700 hectares, est le plus grand d'Europe : il est depuis 1995 classé par l'Unesco au Patrimoine de l'Humanité. La ville est riche d'une trentaine de musées et de plus de 300 églises avec un patrimoine artistique inestimable incluant les œuvres, entre autres, de Caravaggio et Donatello.

La baie de Naples est mondialement connue et est l'un des paysages les plus singuliers d'Italie. Bordée de plusieurs îles et du volcan Vésuve, la baie offre un panorama exceptionnel



Programme

JOUR 1 : JEUDI 30 AVRIL 2026

Rendez-vous des participants à l'aéroport de Lyon, formalités d'enregistrement puis décollage à destination de Naples. Vol direct Easy Jet

Exemple de vol LYON NAPLES 14h15 arrivée 16 h

Arrivée du groupe à l'aéroport de Naples, transfert avec assistance à l'hôtel.

Dîner 3 plats hors boisson.

Nuit en hôtel type B&B hotel Naples ou similaires***

JOUR 2

Petit-déjeuner

Tour panoramique guidé en bus.

A la découverte de la capitale de la région Campanie qui s'étire en amphithéâtre entre mer et collines. La visite débute par les alentours avec la célèbre promenade de via Partenope le long de la mer et un passage à proximité du Castel dell' Ovo et du petit port de Borgo Maraino, la via Caracciolo, la montée sur la colline de Posillipo, célèbre pour son superbe panorama, avant de redescendre vers le port de Naples et le centre historique de la ville. A Naples, découverte de la piazza del Municipio où se trouve le Castel Nuovo -aussi appelé Maschio Angioino - qui fut construit sur le modèle du château d'Angers, puis la Galleria Umberto primo, l'extérieur du théâtre San Carlo et la piazza del Plebiscito entourée par une façade du Palais Royal et par l'église de style néoclassique dédiée à François de Paul.



Ecouteurs à disposition

Déjeuner libre

Après-midi libre. En option Pompéi en demi-journée : 94 € guide+ bus+entrée fouilles

Dîner au restaurant menu 3 plats hors boisson

Nuit à l'hôtel.

JOUR 3

Petit-déjeuner

Visite guidée pédestre de Naples antique en demi-journée : découverte des quartiers les plus caractéristiques de la ville à travers le patrimoine millénaire de Naples et ses églises monumentales. La visite part de Spaccanapoli, une des artères de la ville qui était en partie le « decumanus » d'époque Romaine, se poursuit par la Place du Gesù Nuovo et San Domenico Maggiore, le complexe monumental de Santa Chiara, et enfin l'église et le monastère de San Gregorio Armeno, situés sur la via San Gregorio Armeno rendue célèbre dans le monde pour ses artisans fabricants de crèches de Noël.

Entrée comprise à la Chapelle de San Severo à Naples

Entrée comprise au Monastère de Santa Chiara à Naples.

Ecouteurs à disposition

Déjeuner libre

Après midi libre

Option cours de cuisine à Naples : Pizza 90 €/personne

Dîner dans un restaurant touristique avec menu 3 plats Nuit à l'hôtel.

JOUR 4

Petit-déjeuner.

Transfert avec assistance à l'aéroport. Vol easyjet 11h40 arrivée Lyon 13h30.

*Les horaires sont indiqués uniquement à titre indicatif.
L'ordre des visites peut être inversé.*

Budget

Tarif TTC

Par personne en chambre de 2, sur la base de 20 personnes

689,00 €

Notre tarif comprend :

🕒 le vol easyjet aller retour, prix au 3/9 évoluant jusqu'à la réservation, 1 bagage à main inclus **45 x 36 x 20 cm au maximum** (poignées et roulettes comprises), sac à main inclus. **Fourniture des papiers d'identité à l'inscription**

- 🕒 Le transfert aéroport-hotel aller retour avec assistance
- 🕒 L'hébergement en hôtel***en formule nuit, petit déjeuner, **la taxe de séjour**
- 🕒 3 diners au restaurant hors boisson (pas de pichet d'eau gratuit en Italie)
- 🕒 Les visites mentionnées avec guide francophone

L'entrée au monastère Santa Chiara et à la Chapemme San Severo

Les écouteurs à disposition pour les 2 visites

Le bus pour la visite panoramique

- 🕒 Les e-carnets de voyage et le dossier accompagnateur.

Notre tarif ne comprend pas :

- 🕒 Les boissons, les déjeuners
- 🕒 Les activités en option à confirmer à la réservation
- 🕒 Le bagage en soute
- 🕒 Les dépenses à caractère personnel,
- 🕒 L'accompagnement,
- 🕒 Le pass transport à prendre sur place si besoin
- 🕒 Toutes prestations non mentionnées dans « le prix comprend »,
- 🕒 L'assurance assistance /rapatriement, l'assurance annulation : 2,25% du montant du séjour.

Conditions ci-jointes ou consultables sur notre site internet. La garantie n'est mobilisable qu'en cas d'annulation effective, soit à compter du jour du départ. Aucun remboursement ne pourra être effectué avant cette date,

🕒 Le supplément base 1 par chambre, selon disponibilité (nous consulter), jusqu'à 4 singles possibles au tarif de 129 €. Au-delà 149 €. Merci de bien vouloir noter que les chambres singles en Italie ont une surface moyenne d'environ 9 mc, avec un lit d'environ 85/90 cm de large.

Si vous préférez une chambre double à usage individuelle merci de calculer le supplément de 169 €.

- 🕒 L'adhésion obligatoire à Savatou

Modalités de paiement

30% à la réservation, solde 1 mois avant le départ.

Le montant correspondant aux billets d'avion, de bateau doit être réglé intégralement au jour de la commande, et ce quelle que soit la date du départ.

Conditions d'annulation

Date d'annulation (en jours calendaires)	Frais d'annulation par personne (exprimés en pourcentage du montant de la commande en euros)
Plus de 45 jours avant le départ	30%
Entre 44 jours et 22 jours avant le départ	50%
Entre 21 jours et 8 jours avant le départ	80%
Entre 7 jours et le jour du départ	100%

Cas particulier frais fixe aérien : 100% cf. nos conditions de vente.

Toutefois, si les conditions d'annulation des prestataires touristiques ou du tour opérateur sont plus restrictives que celles de SAVATOU, elles seront seules applicables.

Ce devis constitue une information précontractuelle selon l'article R211-4 du Code du Tourisme.

Cession du contrat : cf. conditions de vente

Ces tarifs vous sont communiqués sous réserve de modification, conformément à nos conditions générales et à l'article L211-12 du Code du Tourisme. Le devis est établi sous réserve de disponibilités au moment de la confirmation et de la signature du contrat.

Informations pratiques

Pour les ressortissants français : carte nationale d'identité ou passeport valide pour les voyages en Europe, nous consulter pour les longs courriers. Pour les ressortissants étrangers : vous rapprocher de votre ambassade.

Pensez à vous munir de la carte européenne d'assurance maladie pour les voyages en Europe.

Informations sanitaires www.diplomatie.gouv.fr

Voyage non adapté aux personnes à mobilité réduite.

Nous préciser les allergies alimentaires lors de l'inscription.

Transmission des papiers d'identité à l'inscription

Crédit photo : Shutterstock, Pixabay.

Votre séjour en Sicile à Palerme 4 jours 3 nuits Début avril 2026



Programme

JOUR 1

RDV à l'aéroport de Lyon. Vol avec Transavia, Volotea, EasyJet ou Lufthansa selon plan de vol 2026.
Accueil à l'aéroport de Palerme. Transfert à l'hôtel**** TYPE Principe di Villafranca, Mercure Palermo centro, hôtel Garibaldi ou similaire. Remise de votre pass transport

Dîner hors boisson

JOUR 2

Petit-déjeuner. **Tour panoramique de Palerme 3 h**

Promenade guidée à la découverte des principaux monuments de Palerme : la place et la fontaine Pretoria, les églises de la Martorana et de San Cataldo, la cathédrale de Palerme...

Déjeuner libre

Après-midi libre

Dîner libre.

JOUR 3

Petit-déjeuner

Journée libre avec repas libre **ou en option excursion journée en bus :**

SEGESTE ET ERICE – 7h

- ♦ Journée d'excursion vers la pointe occidentale de l'île
- ♦ Visite guidée du site archéologique de Ségeste
- ♦ Visite guidée du vieux village d'Erice avec sa citadelle
- ♦ Déjeuner en cours d'excursion

Ségeste se situe dans l'arrière-pays de Trapani, dans une magnifique zone archéologique dominée par le Temple d'Héra, magnifique construction de style dorique remontant à quelques quatre siècles avant notre ère et toujours dans un excellent état de conservation. Outre les ruines des portes fortifiées et des remparts, Ségeste permet d'admirer les vestiges d'un sanctuaire ainsi que le magnifique théâtre grec construit à flanc de colline et qui pouvait accueillir 4000 spectateurs. La légende dit que Segeste fut fondée par le troyen Énée, avant d'arriver à Rome.

Perché sur un promontoire, le bourg médiéval d'**Erice** offre un panorama aussi incroyable que vaste et regroupe des millénaires d'histoire. Erice a su conserver d'importants restes de ses remparts en bon état, certains d'origine phénicienne, d'autres d'origine normande. Ce sont les Normands qui construisirent dans ces remparts les trois portes fortifiées que l'on peut encore voir aujourd'hui, les portes dites «de Trapani», «Spada» et «Carmine». Disputée par les Romains et les Carthaginois, elle conserve, de par ses rues étroites et tortueuses, l'aspect d'une cité médiévale.

Déjeuner en cours de visite, menu 3 plats hors boissons

Dîner libre.

JOUR 4

Petit-déjeuner. Temps libre avec votre pass transport jusqu'au transfert aéroport

Déjeuner libre

Transfert en bus avec assistance jusqu'à l'aéroport de Palerme

Vol retour à Lyon. Fin de nos services

*Les horaires sont indiqués uniquement à titre indicatif.
L'ordre des visites peut être inversé.*

Budget estimatif

Tarif TTC

Par personne, sur la base de 40-44 personnes

760€

Supplément : option excursion journée Sereste et Erice : 80 €/personne

Assurance annulation rapatriement + 20 €/personne

Notre tarif comprend :

- ↳ Le vol Lyon/Palerme aller et retour, prix estimatif, les tarifs 2026 n'étant pas disponibles au 26/3/25.
- ↳ Le transfert aéroport-hôtel aller retour avec assistance
- ↳ l'hébergement en hôtel**** (norme locale) en chambre de 2, petit-déjeuner inclus
- ↳ 1 diner hors boisson
- ↳ la taxe de séjour
- ↳ la visite panoramique guidée avec écouteur
- ↳ le pass transport 3 jours
- ↳ Les carnets de voyage et le dossier accompagnateur.

Notre tarif ne comprend pas :

- ↳ Les boissons, les repas non mentionnées
 - ↳ le bagage en soute
 - ↳ Les dépenses à caractère personnel,
 - ↳ le transport en bus excepté pour les transferts aéroport hotel
 - ↳ les visites supplémentaires, option possible nous consulter, à confirmer à la réservation
 - ↳ L'accompagnement,
 - ↳ Toutes prestations non mentionnées dans « le prix comprend »,
 - ↳ L'assurance assistance /rapatriement, l'assurance annulation : 2,25% du montant du séjour.
- Conditions ci-jointes ou consultables sur notre site internet. La garantie n'est mobilisable qu'en cas d'annulation effective, soit à compter du jour du départ. Aucun remboursement ne pourra être effectué

avant cette date,

🔄 Le supplément base 1 par chambre, selon disponibilité (180 €),

Modalités de paiement

30% à la réservation, solde 1 mois avant le départ.

Le montant correspondant aux billets d'avion, de bateau doit être réglé intégralement au jour de la commande, et ce quelle que soit la date du départ.

Conditions d'annulation

Date d'annulation (en jours calendaires)	Frais d'annulation par personne (exprimés en pourcentage du montant de la commande en euros)
Plus de 45 jours avant le départ	30%
Entre 44 jours et 22 jours avant le départ	50%
Entre 21 jours et 8 jours avant le départ	80%
Entre 7 jours et le jour du départ	100%

Cas particulier frais fixe aérien : 100% cf. nos conditions de vente.

Toutefois, si les conditions d'annulation des prestataires touristiques ou du tour opérateur sont plus restrictives que celles de SAVATOU, elles seront seules applicables.

Ce devis constitue une information précontractuelle selon l'article R211-4 du Code du Tourisme.

Cession du contrat : cf. conditions de vente

Ces tarifs vous sont communiqués sous réserve de modification, conformément à nos conditions générales et à l'article L211-12 du Code du Tourisme. Le devis est établi sous réserve de disponibilités au moment de la confirmation et de la signature du contrat.

Informations pratiques

Pour les ressortissants français : carte nationale d'identité ou passeport valide pour les voyages en Europe, nous consulter pour les longs courriers. Pour les ressortissants étrangers : vous rapprocher de votre ambassade.

Pensez à vous munir de la carte européenne d'assurance maladie pour les voyages en Europe.

Informations sanitaires www.diplomatie.gouv.fr

Voyage non adapté aux personnes à mobilité réduite.

Nous préciser les allergies alimentaires lors de l'inscription.

Crédit photo : Pixabay.

SAVATOU
29 avenue Jean Jaurès - 73000 - CHAMBERY
www.savatou.fr/
Téléphone : 04 79 96 30 73
DOSSIER SUIVI PAR : SANDRINA ALEDO

Les incontournables de Toscane

Du jeudi 29 mai au dimanche 01 juin 2025

Découvrez les plus belles villes de la Toscane !



Crédit photo : Shutterstock

A partir de 590 € par personne en chambre double

Au départ de Grenoble, avec ramassage bassin chambérien et Aiton
Ressortissants français : Carte d'identité ou passeport en cours de validité
Pour les ressortissants étrangers : vous rapprocher de votre ambassade.
Départ garanti à partir de 35 personnes

JOUR 1 : ARRIVEE - CARRARE - MONTECATINI

Départ tôt le matin, pour rejoindre l'Italie.

Arrivée du groupe dans la région de Carrare pour le déjeuner.

Déjeuner au restaurant

En début d'après-midi, **visite guidée d'une carrière de marbre à Carrare**: Carrare est célèbre pour ses carrières de marbre, matériau principal utilisé dans la plupart des sculptures et édifices de la Renaissance italienne et réputé non seulement en Italie mais partout dans le monde. Ce sont les Romains, dès l'époque de Jules César, qui ont développé l'utilisation du marbre tel que nous le connaissons aujourd'hui. La visite de ce véritable musée en plein air permet de découvrir les appareils utilisés au cours des siècles pour tailler et transporter le marbre, depuis les Romains jusqu'aux temps modernes.

Continuation du voyage vers la région de Montecatini

Installation en hôtel * type hotel Giglio; hotel Piccadilly ou similaire**

Dîner au restaurant

Nuit à l'hôtel

JOUR 2 : FLORENCE

Petit déjeuner

Départ vers Florence avec votre car

Visite guidée de Florence en demi-journée à pieds: son centre historique est un musée à ciel ouvert avec la plus grande concentration de chefs-d'œuvre artistiques au monde ; vous pourrez découvrir le Ponte Vecchio, monument emblématique de la ville qui remonte à l'an 120 après JC, la Piazza della Signoria au cœur de la ville avec l'extérieur du Palazzo Vecchio et la Loggia dei Lanzi.

La visite se poursuit en passant par la via dei Calzaiuoli, artère principale de Florence qui rejoint la Place de la Cathédrale, avec son Baptistère et sa Cathédrale dotée d'une façade en marbre blanc et vert et d'une coupole de 45m de diamètre.

Déjeuner libre à Florence

Après midi libre à Florence

Dîner au restaurant

Nuit à l'hôtel

JOUR 3 : SIENNE ET SAN GIMIGNANO

Petit déjeuner

Départ vers Sienne avec votre car

Visite guidée de Sienne en demi-journée à pieds : Son centre historique est le mieux préservé de l'Europe du Moyen Âge. Ses bâtiments et palais conçus en brique et en pierre remontent à son âge d'or, quand Sienne était la capitale des banquiers de l'Europe. La promenade vers la Cathédrale permet d'admirer les bâtiments gothiques et les palais renaissance. Sur la Place du Campo, célèbre pour sa forme en coquille et renommée pour la course Palio on peut admirer le Palais Public, la Tour du Mangia et la Fontaine Gaia, qui font de cette place un véritable chef d'œuvre de l'architecture italienne.

Entrée comprise à la cathédrale de Sienne

Déjeuner libre à Sienne

En début d'après-midi, départ en car pour rejoindre le petit village de San Gimignano

Visite LIBRE de San Gimignano:

Promenade dans le centre historique à la découverte de ce bourg médiéval extraordinairement bien préservé avec ses remparts et ses maisons fortifiées flanquées de tours. La ville domine un magnifique paysage toscan avec ses oliviers, vignobles et cyprès. La visite débute par la Porte San Giovanni, et après une agréable promenade on rejoint la place triangulaire de la Cisterne qui remonte à 1300 et la Place du Duomo. Montée jusqu'à la citadelle, pour jouir d'un point de vue magnifique sur les tours, les fortifications et la vallée environnante.

Retour à l'hôtel en fin de journée avec votre car

Dîner au restaurant

Nuit à l'hôtel

JOUR 4 : PISE - DEPART

Petit déjeuner

Restitution des chambres et départ pour Pise.

Petit train à Pise du parking au centre historique aller/retour

Visite guidée de Pise en demi-journée : Ville universitaire remarquable pour sa splendide architecture, Pise est aussi inscrite au patrimoine mondial de l'Unesco notamment pour sa monumentale Piazza dei Miracoli, une de plus belles places au monde qui regroupe les principaux monuments de la ville. En particulier la Cathédrale, un chef-d'œuvre unique de l'art roman construit entre le XIème et le XIIème siècle, le Baptistère dédié à Saint Jean Baptiste, le Camposanto, ancien cimetière fondé en 1277, et la célèbre tour penchée, chef d'œuvre roman qui date du 12ème siècle véritable symbole italien.

Billet combiné inclus pour les entrées au Baptistère et à la Cathédrale de Pise

Déjeuner au restaurant

En début d'après-midi, route pour le retour en France.

*Les horaires sont indiqués uniquement à titre indicatif.
L'ordre des visites peut être inversé.*

Budget

Notre tarif comprend :

- Le transport en autocar grand tourisme,
- Logement en hôtel 3* base chambre double dans la région de Montecatini Terme
- La taxe de séjour en vigueur
- Les dîners du jour 1-2-3 à l'hôtel
- Les déjeuners du jour 1 et 4 hors boissons sauf ¼ d'eau minérale par personne

LES VISITES ET ENTREES SUIVANTES :

- 1 Visite guidée d'une carrière de marbre à Carrare
- 1 Visite guidée de Florence en demi-journée
- 1 Visite guidée de Sienne en demi-journée
- 1 Visite guidée de Pise en demi-journée
- 1 Entrée à la cathédrale de Sienne
- 1 Billet combiné pour les entrées au Baptistère et à la Cathédrale de Pise
- 1 Ecouteurs à disposition 3 jours
- 1 Petit train à Pise du parking au centre historique aller/retour
- Les taxes d'accès à Carrare, Florence, Sienne, San Gimignano et Pise

Notre tarif ne comprend pas :

- Les boissons aux repas, (sauf ¼ d'eau minérale incluse)

- D'éventuelles taxes introduites à l'avenir
- Les dépenses à caractère personnel,
- L'accompagnement,
- Toutes prestations non mentionnées dans « le prix comprend »,
- L'assurance assistance / rapatriement, l'assurance annulation : 4,9% du montant du séjour. Conditions ci-jointes ou consultables sur notre site internet. La garantie n'est mobilisable qu'en cas d'annulation effective, soit à compter du jour du départ. Aucun remboursement ne pourra être effectué avant cette date,
- Le supplément base 1 par chambre, selon disponibilité (+65€),

Modalités de paiement

30% à la réservation, solde 1 mois avant le départ.

Le montant correspondant aux billets d'avion, de bateau doit être réglé intégralement au jour de la commande, et ce quelle que soit la date du départ.

Conditions d'annulation

Date d'annulation (en jours calendaires)	Frais d'annulation par personne (exprimés en pourcentage du montant de la Commande en euros)
Plus de 45 jours avant le départ	30%
Entre 44 jours et 22 jours avant le départ	50%
Entre 21 jours et 8 jours avant le départ	80%
Entre 7 jours et le jour du départ	100%

Cas particulier frais fixe aérien: 100% cf nos conditions de vente.

Toutefois, si les conditions d'annulation des prestataires touristiques ou du tour opérateur, sont plus restrictives que celles de SAVATOU, elles seront seules applicables.

Ce devis constitue une information précontractuelle selon l'article R211-4 du Code du Tourisme. Cession du contrat cf conditions de vente

Ces tarifs vous sont communiqués sous réserve de modification, conformément à nos conditions générales et à l'article L211-12 du Code du Tourisme. Le devis est établi sous réserve de disponibilités au moment de la confirmation et de la signature du contrat.

Informations pratiques

Pour les ressortissants français : carte nationale d'identité ou passeport valide pour les voyages en Europe, nous consulter pour les longs courriers. Pour les ressortissants étrangers : vous rapprocher de votre ambassade.

Pensez à vous munir de la carte européenne d'assurance maladie pour les voyages en Europe.

Informations sanitaires www.diplomatie.gouv.fr

Voyage non adapté aux personnes à mobilité réduite.

Nous préciser les allergies alimentaires lors de l'inscription.

Votre séjour à Turin

2 jours 1 nuit

Du samedi 20 septembre 2025 au dimanche 21 septembre 2025



Programme

JOUR 1 : SAMEDI 20 SEPTEMBRE 2025

Départ d'Aix-les-Bains vers 6 h 30 pour Turin. Matinée libre au marché. Flânez parmi les étals du **marché de la Porta Palazzo**, le plus grand et plus populaire de **Turin**. Des produits locaux aux articles de maison, en passant par les vêtements, les stands sont nombreux.

Déjeuner libre.

L'après-midi : découverte libre de la ville.

Puis **dégustation du bicerin**, boisson piémontaise originaire de Turin, Italie, préparée à partir d'expresso, de chocolat chaud et de lait ou de crème.

Dîner et nuit à l'hôtel*** type Best Western, hotel Crimea ou similaire.

JOUR 2 :

Petit-déjeuner.

Visite guidée du musée du Cinéma.

Installé dans la Mole Antonelliana, monument emblématique de Turin, le musée s'élève en spirale sur plusieurs niveaux, créant une présentation spectaculaire : dans un décor de décors, de projections et d'effets lumineux, vous pourrez vous plonger dans la magie du cinéma, comme si vous regardiez un film. Vous pourrez découvrir les secrets cachés derrière la caméra et les étapes menant à la projection du film.

Montée par l'ascenseur Mole Antonelliana

Découverte libre de la ville.

Déjeuner libre. Temps libre

15 h rdv au bus et retour en Savoie. Arrivée vers 19 h.

Les horaires sont indiqués uniquement à titre indicatif.

L'ordre des visites peut être inversé.

Budget

Tarif TTC

Par adulte, sur la base de 30-35 personnes 269,00 €

Par enf -12 ans logés dans la chambre de 2 adultes * 242,00 €

*Chambre de 3 limitées

Notre tarif comprend :

- ↳ Le transport en autocar 35 places,
- ↳ L'hébergement en hôtel*** en formule demi-pension hors boisson (pichet d'eau non gratuit en Italie)
- ↳ la visite guidée du musée du cinéma avec 2 guides francophones, la dégustation du bicerin, la montée Mole Antonelliana
- ↳ Les carnets de voyage et le dossier accompagnateur.

Notre tarif ne comprend pas :

- ↳ les options : à confirmer à la réservation
- ↳ Les déjeuners, les boissons,
- ↳ Les dépenses à caractère personnel,
- ↳ L'accompagnement,
- ↳ Toutes prestations non mentionnées dans « le prix comprend »,
- ↳ L'assurance assistance / rapatriement, l'assurance annulation : 2,25% du montant du séjour.

Conditions ci-jointes ou consultables sur notre site internet. La garantie n'est mobilisable qu'en cas d'annulation effective, soit à compter du jour du départ. Aucun remboursement ne pourra être effectué avant cette date,

- ↳ Le supplément base 1 par chambre, selon disponibilité (nous consulter),

Modalités de paiement

30% à la réservation, solde 1 mois avant le départ.

Le montant correspondant aux billets d'avion, de bateau doit être réglé intégralement au jour de la commande, et ce quelle que soit la date du départ.

Conditions d'annulation

Date d'annulation (en jours calendaires)	Frais d'annulation par personne (exprimés en pourcentage du montant de la commande en euros)
Plus de 45 jours avant le départ	30%
Entre 44 jours et 22 jours avant le départ	50%
Entre 21 jours et 8 jours avant le départ	80%
Entre 7 jours et le jour du départ	100%

Cas particulier frais fixe aérien : 100% cf. nos conditions de vente.

Toutefois, si les conditions d'annulation des prestataires touristiques ou du tour opérateur sont plus restrictives que celles de SAVATOU, elles seront seules applicables.

Ce devis constitue une information précontractuelle selon l'article R211-4 du Code du Tourisme.

Cession du contrat : cf. conditions de vente

Ces tarifs vous sont communiqués sous réserve de modification, conformément à nos conditions générales et à l'article L211-12 du Code du Tourisme. Le devis est établi sous réserve de disponibilités au moment de la confirmation et de la signature du contrat.

Informations pratiques

Pour les ressortissants français : carte nationale d'identité ou passeport valide pour les voyages en Europe
Pour les ressortissants étrangers : vous rapprocher de votre ambassade.

Pensez à vous munir de la carte européenne d'assurance maladie pour les voyages en Europe.

Voyage non adapté aux personnes à mobilité réduite.

Nous préciser les allergies alimentaires lors de l'inscription.

Crédit photo : Shutterstock

Votre séjour à Turin Les maisons royales 2 jours 1 nuits Du samedi 2 mai 2026 au dimanche 03 mai 2026



Programme

JOUR 1

Départ de la Ravoire pour l'Italie. Arrivée vers 10 h. **Visite guidée du pavillon de chasse de Stupinigi.** Entrée incluse. *Attention le jardin est actuellement fermé au public.*

Résidence destinée à la chasse et aux fêtes, édifié à partir de 1729 sur un projet de Filippo Juvarra, le Pavillon de Chasse de Stupinigi est l'un des joyaux monumentaux de Turin

Le Pavillon de Chasse fait partie des architectures du XVIII^e siècle les plus extraordinaires en Europe avec ses ameublements originaux, ses tableaux, ses chefs d'œuvre de l'ébénisterie et le dessin de son territoire.

Au-delà de 25 personnes, un 2^{ème} guide est nécessaire.

Pique-nique tiré des sacs dans le parc Roustique à proximité.

Après-midi : **visite guidée pédestre du centre historique de Turin.** Elle part de la piazza Carlo Felice, le long des arcades de la via Roma, se rejoint la piazza Castello, cœur de la ville, d'où surgit l'antique Palazzo Madama. A côté : l'église de San Lorenzo, le Théâtre Regio, l'Armeria et la bibliothèque Reale, le Palazzo Reale qui cache de magnifiques jardins. Aperçu du Duomo, du Théâtre romain, de la Tours Palatine...

Pendant la visite, **montée en ascenseur** panoramique à la Mole Antonelliana (*visite musée non incluse*)

Arrivée à l'hôtel et installation dans les chambres réservées.

Dîner et nuit à l'hôtel à Turin type B&B hotel Torino Orbassano ou similaire. Vin et eau inclus

JOUR 2

Petit-déjeuner.

Visite guidée du palais royal « **Villa della Régina** » et ses jardins. **1 guide pour maxi 30 personnes**

La Villa de la Reine retrouve son ancienne splendeur, au centre des jardins à l'Italienne, avec ses pavillons, ses jeux d'eau et ses zones agricoles de nouveau productives. Née au XVII^e siècle comme vigne de cour en colline par la volonté du Cardinal Maurizio et de la princesse Ludovique, elle fut la résidence préférée des duchesses, princesses et reines de la Maison de Savoie jusqu'au XIX^e siècle.

Déjeuner libre

Après-midi : **visite guidée de la Venaria Reale**. La Venaria Reale, un complexe grandiose aux portes de Turin, comprend le palais avec ses 80 000 mètres carrés et ses 60 hectares de jardins, adjacent au bourg historique de Venaria (XVII^e), et les 3 000 hectares du Parc clos La Mandria.

Le Palais compte quelques-unes des plus hautes expressions du baroque universel, des chefs-d'œuvre absolus d'architecture, art et paysage. **Au-delà de 25 personnes, un 2^{ème} guide est nécessaire.**

Départ vers 17h30, retour dans la soirée en Savoie.

*Les horaires sont indiqués uniquement à titre indicatif.
L'ordre des visites peut être inversé.*

Budget

Tarif TTC

Par personne, sur la base de 20-25 personnes	369 €
Par personne, sur la base de 26-30 personnes	339 €
Par personne, sur la base de 31-35 personnes	325 €

Notre tarif comprend :

- ↳ Le transport en autocar 35 places,
- ↳ L'hébergement en chambre de 2 en hôtel*** en formule demi-pension, vin et eau inclus, en périphérie de Turin
- ↳ l'entrée et visite guidée du pavillon de la chasse, visite guidée du centre historique de Turin, la visite guidée et entrée à la Villa della Régina, visite guidée, entrée et frais de réservation à la Venaria Reale, la montée en ascenseur panoramique Mole Antonelliana
- ↳ les écouteurs pour 2 jours
- ↳ la taxe de séjour
- ↳ Les carnets de voyage et le dossier accompagnateur.

Notre tarif ne comprend pas :

- ↳ les déjeuners
 - ↳ Les dépenses à caractère personnel,
 - ↳ L'accompagnement,
 - ↳ Toutes prestations non mentionnées dans « le prix comprend »,
 - ↳ L'assurance assistance / rapatriement, l'assurance annulation : 2,25% du montant du séjour.
- Conditions ci-jointes ou consultables sur notre site internet. La garantie n'est mobilisable qu'en cas d'annulation effective, soit à compter du jour du départ. Aucun remboursement ne pourra être effectué avant cette date,
- ↳ Le supplément base 1 par chambre, selon disponibilité (32 €), limité à 3. Au-delà : 39 €. En Italie, les chambres singles ont une moyenne de 9m2 avec un lit d'environ 85-90 cm de large. Pour une chambre de 2 à usage single, le supplément est de 45 €

Modalités de paiement

30% à la réservation, solde 1 mois avant le départ.

Le montant correspondant aux billets d'avion, de bateau doit être réglé intégralement au jour de la commande, et ce quelle que soit la date du départ.

Conditions d'annulation

Date d'annulation (en jours calendaires)	Frais d'annulation par personne (exprimés en pourcentage du montant de la commande en euros)
Plus de 45 jours avant le départ	30%
Entre 44 jours et 22 jours avant le départ	50%
Entre 21 jours et 8 jours avant le départ	80%
Entre 7 jours et le jour du départ	100%

Cas particulier frais fixe aérien : 100% cf. nos conditions de vente.

Toutefois, si les conditions d'annulation des prestataires touristiques ou du tour opérateur sont plus restrictives que celles de SAVATOU, elles seront seules applicables.

Ce devis constitue une information précontractuelle selon l'article R211-4 du Code du Tourisme.

Cession du contrat : cf. conditions de vente

Ces tarifs vous sont communiqués sous réserve de modification, conformément à nos conditions générales et à l'article L211-12 du Code du Tourisme. Le devis est établi sous réserve de disponibilités au moment de la confirmation et de la signature du contrat.

Informations pratiques

Pour les ressortissants français : carte nationale d'identité ou passeport valide pour les voyages en Europe. Pour les ressortissants étrangers : vous rapprocher de votre ambassade.

Pensez à vous munir de la carte européenne d'assurance maladie pour les voyages en Europe.

Informations sanitaires www.diplomatie.gouv.fr

Voyage non adapté aux personnes à mobilité réduite.

Nous préciser les allergies alimentaires lors de l'inscription.

Crédit photo : Shutterstock,

Votre séjour à Turin Les maisons royales 3 jours 2 nuits Du vendredi 01 mai 2026 au dimanche 03 mai 2026



Programme

JOUR 1 : VENDREDI 01 MAI 2026

Départ de la Ravoire pour l'Italie. Arrivée vers 10 h. **Visite guidée du pavillon de chasse de Stupinigi.** Entrée incluse. *Attention le jardin est fermé au public en été 2025.*

Résidence destinée à la chasse et aux fêtes, édifié à partir de 1729 sur un projet de Filippo Juvarra, le Pavillon de Chasse de Stupinigi est l'un des joyaux monumentaux de Turin

Le Pavillon de Chasse fait partie des architectures du XVIII^e siècle les plus extraordinaires en Europe avec ses ameublements originaux, ses tableaux, ses chefs d'œuvre de l'ébénisterie et le dessin de son territoire.

Pique-nique tiré des sacs dans le parc Roustique à proximité.

Après-midi : **visite guidée pédestre du centre historique de Turin.** Elle part de la piazza Carlo Felice, le long des arcades de la via Roma, se rejoint la piazza Castello, cœur de la ville, d'où surgit l'antique Palazzo Madama. A côté : l'église de San Lorenzo, le Théâtre Regio, l'Armeria et la bibliothèque Reale, le Palazzo Reale qui cache de magnifiques jardins. Aperçu du Duomo, du Théâtre romain, de la Tours Palatine...

Pendant la visite, **montée en ascenseur** panoramique à la Mole Antonelliana (*visite musée non incluse*)

Arrivée à l'hôtel et installation dans les chambres réservées.

Dîner et nuit à l'hôtel à Turin type B&B hotel Torino Orbassano ou similaire. *Attention le pichet d'eau n'est pas inclus en Italie.*

JOUR 2

Petit-déjeuner.

Matinée libre pour découvrir le marché. Flânez parmi les étals du **marché de la Porta Palazzo**, le plus grand et plus populaire de **Turin**. Des produits locaux aux articles de maison, en passant par les vêtements, les stands sont nombreux.

Déjeuner libre.

Après-midi : **visite guidée du Château Ducale d'Aglié**. *Attention nous pouvons faire la réservation mais il n'est pas possible de faire de paiement anticipé, la prestation doit être payée sur place par l'amicale. Nous ne l'incluons pas dans nos prix.*

Entouré d'un jardin et d'un parc avec des arbres centenaires et de grandes serres, le château compte plus de 300 pièces avec un patrimoine précieux et hétérogène de meubles et de collections, qui va des tableaux aux pièces archéologiques jusqu'aux surprenantes collections ornithologiques et orientales.

La Salle de bal et la succession de pièces d'époque parfaitement conservées font de ce château un véritable trésor à découvrir.

Dîner et nuit à l'hôtel à Turin

JOUR 3

Petit-déjeuner.

Visite guidée du palais royal « **Villa della Régina** » et ses jardins.

La Villa de la Reine retrouve son ancienne splendeur, au centre des jardins à l'Italienne, avec ses pavillons, ses jeux d'eau et ses zones agricoles de nouveau productives. Née au XVII^e siècle comme vigne de cour en colline par la volonté du Cardinal Maurizio et de la princesse Ludovique, elle fut la résidence préférée des duchesses, princesses et reines de la Maison de Savoie jusqu'au XIX^e siècle.

Déjeuner libre

Après-midi : **visite guidée de la Venaria Reale**. La Venaria Reale, un complexe grandiose aux portes de Turin, comprend le palais avec ses 80 000 mètres carrés et ses 60 hectares de jardins, adjacent au bourg historique de Venaria (XVII^e), et les 3 000 hectares du Parc clos La Mandria.

Le Palais compte quelques-unes des plus hautes expressions du baroque universel, des chefs-d'œuvre absolus d'architecture, art et paysage.

Départ vers 17h30, retour dans la soirée en Savoie.

*Les horaires sont indiqués uniquement à titre indicatif.
L'ordre des visites peut être inversé.*

Budget

Tarif TTC

Par personne, sur la base de 20-29 personnes	470 €
Par personne, sur la base de 30-35 personnes	435 €

Notre tarif comprend :

- ↳ Le transport en autocar 35 places,
- ↳ L'hébergement en chambre de 2 en hôtel*** en formule demi-pension, hors boisson, en périphérie de Turin
- ↳ l'entrée et visite guidée du pavillon de la chasse, visite guidée du centre historique de Turin, la visite guidée du château d'Aglié (mais entrée à payer sur place), la visite guidée et entrée à la Villa della Régina, visite guidée, entrée et frais de réservation à la Venaria Reale, la montée en ascenseur panoramique Mole Antonelliana
- ↳ les écouteurs pour 3 jours
- ↳ Les carnets de voyage et le dossier accompagnateur.

Notre tarif ne comprend pas :

- ↳ Les boissons, les déjeuners, le dîner du J 3
- ↳ la taxe de séjour à régler sur place environ 3.50 €/nuit/personne

- ↳ l'entrée au château d'Aglié environ 8 €/personne pour le château, 5 €/personne pour le parc et jardin, à payer sur place
- ↳ Les dépenses à caractère personnel,
- ↳ L'accompagnement,
- ↳ Toutes prestations non mentionnées dans « le prix comprend »,
- ↳ L'assurance assistance /rapatriement, l'assurance annulation : 2,25% du montant du séjour.

Conditions ci-jointes ou consultables sur notre site internet. La garantie n'est mobilisable qu'en cas d'annulation effective, soit à compter du jour du départ. Aucun remboursement ne pourra être effectué avant cette date,

- ↳ Le supplément base 1 par chambre, selon disponibilité (65 €), limité à 3. Au-delà ,85 €. En Italie, les chambres singles ont une moyenne de 9m2 avec un lit d'environ 85-90 cm de large. Pour une chambre de 2 à usage single, le supplément est de 94 €

Modalités de paiement

30% à la réservation, solde 1 mois avant le départ.

Le montant correspondant aux billets d'avion, de bateau doit être réglé intégralement au jour de la commande, et ce quelle que soit la date du départ.

Conditions d'annulation

Date d'annulation (en jours calendaires)	Frais d'annulation par personne (exprimés en pourcentage du montant de la commande en euros)
Plus de 45 jours avant le départ	30%
Entre 44 jours et 22 jours avant le départ	50%
Entre 21 jours et 8 jours avant le départ	80%
Entre 7 jours et le jour du départ	100%

Cas particulier frais fixe aérien : 100% cf. nos conditions de vente.

Toutefois, si les conditions d'annulation des prestataires touristiques ou du tour opérateur sont plus restrictives que celles de SAVATOU, elles seront seules applicables.

Ce devis constitue une information précontractuelle selon l'article R211-4 du Code du Tourisme.

Cession du contrat : cf. conditions de vente

Ces tarifs vous sont communiqués sous réserve de modification, conformément à nos conditions générales et à l'article L211-12 du Code du Tourisme. Le devis est établi sous réserve de disponibilités au moment de la confirmation et de la signature du contrat.

Informations pratiques

Pour les ressortissants français : carte nationale d'identité ou passeport valide pour les voyages en Europe. Pour les ressortissants étrangers : vous rapprocher de votre ambassade.

Pensez à vous munir de la carte européenne d'assurance maladie pour les voyages en Europe.

Informations sanitaires www.diplomatie.gouv.fr

Voyage non adapté aux personnes à mobilité réduite.

Nous préciser les allergies alimentaires lors de l'inscription.

Crédit photo : Shutterstock,



SAVATOU

29 avenue Jean Jaurès - 73000 - CHAMBERY

www.savatou.fr/

Téléphone : 04 79 96 30 73

DOSSIER SUIVI PAR : SANDRINA ALEDO

Votre séjour à Venise

4 jours 3 nuits

Du jeudi 29 mai 2025 au dimanche 1 juin 2025

Venise, la Sérénissime !

Découvrez une fabrique de gondoles, laissez-vous surprendre par l'art mystérieux des masques vénitiens, symboles de la ville. Émerveillez-vous devant le verre soufflé de Murano, où chaque pièce est une œuvre d'art étincelante. Laissez-vous séduire par les délicates dentelles de Burano..



Programme

JOUR 1 : DEPART

Départ tôt le matin, en autocar, d'Ugine pour rejoindre l'Italie.

Arrêt à Bergame, en cours de route pour déjeuner libre.

Montée au funiculaire aller/retour inclus

Transfert jusqu'au Lido di Jesolo, sympathique station balnéaire au Nord de Venise.

Installation à l'hôtel 3* sur Le Lido

Dîner et logement à l'hôtel

JOUR 2 : DECOUVERTE DE VENISE ET LES ARTISANS « FABRIQUE DES GONDOLES, ATELIER DES MASQUES

Petit déjeuner.

Remise des écouteurs pour suivre les explications pendant les visites prévues dans le programme.

Départ en bateau de Punta Sabbioni et traversée de la lagune permettant de découvrir le fabuleux paysage de Venise vue des eaux.

Arrivés à proximité de la Place St-Marc. Un guide local nous attend pour nous accompagner à la découverte des principaux monuments de la “perle des eaux” : la Basilique (réservation incluse), Place S. Marco, le Pont des Soupirs.

Déjeuner au restaurant.

L’Après-Midi, une accompagnatrice locale nous attend pour nous amener dans une fabrique de gondole et puis dans un atelier de masques pour découvrir la lavouration des gondoles et des masques, symboles de Venise.

Retour directement sur Punta Sabbioni.

Dîner et logement à l’hôtel.

JOUR 3 : LES ILES DE LA LAGUNE AVEC SOUFFLEURS DE MURANO

Petit déjeuner.

Départ en bateau privé avec une accompagnatrice locale, à destination des îles de la lagune. Vous découvrirez ces petits bourgs, posés entre le ciel et l’eau...

Tout d’abord Murano, l’île des maîtres-verriers pour admirer le travail du verre soufflé puis Burano, l’île des dentellières et des artistes.

Déjeuner au restaurant sur une des îles et retour en bateau à Venise.

L’après-midi et soirée libre découvrir à votre rythme les célèbres monuments de cette ville comme le Campanile.

En début de soirée, retour en bateau jusqu’à Punta Sabbioni.

Logement dans votre hôtel.

JOUR 4 : VENISE ET RETOUR

Petit déjeuner à l'hôtel.

Restitution des chambres.

Taxe d’accès pour votre autocar à Punta Sabbioni incluse.

Vers 09h00, traversée en bateau privé – non privatisé – de Punta Sabbioni à San Marco.

Matinée libre dans Venise.

Déjeuner libre dans Venise.

Vers 14h00, traversée en bateau privé – non privatisé - de San Marco à Punta Sabbioni.

Pour 15h00, départ de Punta Sabbioni vers la France.

Dîner libre en cours de route.

*Les horaires sont indiqués uniquement à titre indicatif.
L'ordre des visites peut être inversé.*

Budget

Tarif TTC	
Par personnes en base 50- 55	595 €
Par personnes en base 40 - 49	630 €

Notre tarif comprend :

- Le transport en autocar grand tourisme,
- Le logement en hôtel 3 étoiles au Lido di Jesolo,
- La taxe de séjour,
- Les repas suivant :
 - *Les petits déjeuners du jour 2,3 et 4.
 - *Les déjeuners du jour 2 et 3.
 - *Les dîners du jour 1 et 2.
- ½ eau minérale aux repas prévus
- La taxe d'accès pour l'autocar à Punta Sabbioni le 2e, 3e et 4e jour,
- Pour les visites :
 - Les écouteurs pendant les visites prévues le 2e et 3e jour
 - *Le jour 1 :
 - La montée aller/retour en funiculaire à Bergame
 - *Le jour 2 :
 - La traversée en bateau privé - non privatisé - de Punta Sabbioni à San Marco a/r le
 - La visite guidée de Venise 2 h.
 - La réservation à la Basilique de San Marco
 - L'accompagnateur demi-journée pour la visite de l'atelier de masques et de gondoles
 - L'entrée à l'atelier de masques et de gondoles le 2e jour
 - *Le jour 3 :
 - L'excursion en bateau privé - non privatisé - aux îles de la lagune (Murano et Burano, départ de l'embarcadère de Punta Sabbioni et retour sur San Marco)
 - Demi-journée avec accompagnateur
 - La traversée en bateau privé - non privatisé - de San Marco à Punta Sabbioni
 - *Le jour 4 :
 - La traversée en bateau privé - non privatisé - de Punta Sabbioni à San Marco a/r
 - Les carnets de voyage et le dossier accompagnateur.

Notre tarif ne comprend pas :

- Les déjeuners du jour 1 et 4.
- Les dîners du jour 3 et 4
- Les boissons aux repas (sauf l'eau minérale qui est incluse)
- Les entrées aux visites
- La taxe de débarquement à Venise, (obligatoire -annoncé 5€ par jour)
- Les dépenses à caractère personnel,
- L'accompagnement,
- Toutes prestations non mentionnées dans « le prix comprend »,
- L'assurance assistance /rapatriement, l'assurance annulation : 4,9% du montant du séjour. Conditions ci-jointes ou consultables sur notre site internet. La garantie n'est mobilisable qu'en cas d'annulation effective, soit à compter du jour du départ. Aucun remboursement ne pourra être effectué avant cette date,
- Le supplément base 1 par chambre, selon disponibilité (nous consulter),

Modalités de paiement

30% à la réservation, solde 1 mois avant le départ.

Le montant correspondant aux billets d'avion, de bateau doit être réglé intégralement au jour de la commande, et ce quelle que soit la date du départ.

Conditions d'annulation

Date d'annulation (en jours calendaires)	Frais d'annulation par personne (exprimés en pourcentage du montant de la Commande en euros)
Plus de 45 jours avant le départ	30%
Entre 44 jours et 22 jours avant le départ	50%
Entre 21 jours et 8 jours avant le départ	80%
Entre 7 jours et le jour du départ	100%

Cas particulier frais fixe aérien: 100% cf nos conditions de vente.

Toutefois, si les conditions d'annulation des prestataires touristiques ou du tour opérateur, sont plus restrictives que celles de SAVATOU, elles seront seules applicables.

Ce devis constitue une information précontractuelle selon l'article R211-4 du Code du Tourisme. Cession du contrat cf conditions de vente

Ces tarifs vous sont communiqués sous réserve de modification, conformément à nos conditions générales et à l'article L211-12 du Code du Tourisme. Le devis est établi sous réserve de disponibilités au moment de la confirmation et de la signature du contrat.

Informations pratiques

Pour les ressortissants français : carte nationale d'identité ou passeport valide pour les voyages en Europe, nous consulter pour les longs courriers. Pour les ressortissants étrangers : vous rapprocher de votre ambassade.

Pensez à vous munir de la carte européenne d'assurance maladie pour les voyages en Europe.

Informations sanitaires www.diplomatie.gouv.fr

Voyage non adapté aux personnes à mobilité réduite.

Nous préciser les allergies alimentaires lors de l'inscription.

Crédit photo : Savatou



SAVATOU

29 avenue Jean Jaurès - 73000 - CHAMBERY

www.savatou.fr/

Téléphone : 04 79 96 30 73

DOSSIER SUIVI PAR : KARINE FOURNIER

Votre séjour à Lisbonne

4 jours 3 nuits

Du jeudi 29 mai 2025 au dimanche 01 juin 2025



Programme

JOUR 1 : JEUDI 29 MAI 2025

Départ en bus de Chambéry pour l'aéroport de Lyon. Vol easyjet 10h20 arrivée 11h50. Exemple d'horaire. Accueil par une assistance francophone et transfert à l'hôtel. **Remise de votre pass transport 3 jours.**

Dépose à l'hôtel, type Roma Lisboa ou similaire.

Déjeuner libre

Après-midi libre.

Dîner à l'hôtel ou restaurant à proximité et nuit à l'hôtel*** sup.

JOUR 2

Petit-déjeuner

Découverte de Lisbonne en demi-journée, avec bus et guide. Découverte du cœur de Lisbonne à pied : le belvédère de São Pedro de Alcântara, situé dans le Bairro Alto ; la célèbre BRASILEIRA, point de rencontre des intellectuels portugais (peintres, écrivains) du début du XXe siècle; les anciens grands magasins GRANDELLA dans le quartier du CHIADO; l'ascenseur de Santa Justa (passage); Place ROSSIO, avec ses belles fontaines baroques et la typique Rua Augusta. **Visite du vieux quartier d'Alfama.**

Déjeuner libre

Après-midi libre

Dîner à l'hôtel ou restaurant à proximité et nuit à l'hôtel*** sup.

JOUR 3

Petit-déjeuner

Matinée libre. Suggestion découvrez le quartier de Bellem ou l'océanorium, l'un des plus grands aquariums du monde.

Déjeuner libre

Après-midi : départ en bus, avec guide, pour **Sintra**, célèbre pour son style architectural romantisme. **Visite du Palais Royal de Sintra**. C'était autrefois la résidence royale la plus habitée tout au long de l'année. Le style gothique minimaliste de son extérieur est dominé par deux immenses cheminées qui émergent des cuisines.

Retour à l'hôtel.

Dîner à l'hôtel ou restaurant à proximité et nuit à l'hôtel*** sup.

JOUR 4

Petit-déjeuner

Matinée libre.

Déjeuner libre

Rdv à l'hôtel dans l'après-midi pour récupérer les bagages. Transfert avec assistance à l'aéroport.

Vol easyjet 18h05 arrivée 21h20. Transfert en bus à Chambéry.

*Les horaires sont indiqués uniquement à titre indicatif.
L'ordre des visites peut être inversé.*

Budget

Tarif TTC

Par personne, sur la base de 40-49 personnes	1285,00 €
Par personne, sur la base de 50 personnes	1265,00 €
Remise enfant -12 ans dans la chambre de 2 adultes -120 €	

Notre tarif comprend :

- Le transfert en bus chambéry-lyon aller retour
- le vol easyjet aller retour formule premium groupe permettant de communiquer les noms 30 jours avant le départ. Prix moyen au 6/12/24
- 1 bagage cabine **45 x 36 x 20 cm au maximum** (poignées et roulettes comprises)
- le Transfert A/R aéroport – hôtel avec assistance
- Logement avec petit-déjeuner (03 nuits) en hôtel***,
- La taxe de séjour : 4 € pp/ nuit - sous réserve
- le dîner à l'hôtel ou à proximité, hors boisson
- le pass transport 3 jours
- Les visites mentionnées avec guide francophone et bus, entrée au palais royal de Sintra
- radio guides pour les visites
- Les carnets de voyage et le dossier accompagnateur.

Notre tarif ne comprend pas :

- les déjeuners
- le dîner du J 4
- Les boissons,
- bagage en soute
- carte Lisboa (gratuité transport et réductions ou gratuités dans des monuments de Lisbonne et région), nous consulter.
- Les dépenses à caractère personnel,
- L'accompagnement,
- Toutes prestations non mentionnées dans « le prix comprend »,

- L'assurance assistance /rapatriement, l'assurance annulation : 2.25% du montant du séjour. Conditions ci-jointes ou consultables sur notre site internet. La garantie n'est mobilisable qu'en cas d'annulation effective, soit à compter du jour du départ. Aucun remboursement ne pourra être effectué avant cette date,
- Le supplément base 1 par chambre, selon disponibilité (125 €),

Modalités de paiement

30% à la réservation, solde 1 mois avant le départ.

Le montant correspondant aux billets d'avion, de bateau doit être réglé intégralement au jour de la commande, et ce quelle que soit la date du départ.

Conditions d'annulation

Date d'annulation (en jours calendaires)	Frais d'annulation par personne (exprimés en pourcentage du montant de la Commande en euros)
Plus de 45 jours avant le départ	30%
Entre 44 jours et 22 jours avant le départ	50%
Entre 21 jours et 8 jours avant le départ	80%
Entre 7 jours et le jour du départ	100%

Cas particulier frais fixe aérien: 100% cf nos conditions de vente.

Toutefois, si les conditions d'annulation des prestataires touristiques ou du tour opérateur, sont plus restrictives que celles de SAVATOU, elles seront seules applicables.

Ce devis constitue une information précontractuelle selon l'article R211-4 du Code du Tourisme. Cession du contrat cf conditions de vente

Ces tarifs vous sont communiqués sous réserve de modification, conformément à nos conditions générales et à l'article L211-12 du Code du Tourisme. Le devis est établi sous réserve de disponibilités au moment de la confirmation et de la signature du contrat.

Informations pratiques

Pour les ressortissants français : carte nationale d'identité ou passeport valide pour les voyages en Europe, nous consulter pour les longs courriers. Pour les ressortissants étrangers : vous rapprocher de votre ambassade.

Pensez à vous munir de la carte européenne d'assurance maladie pour les voyages en Europe.

Informations sanitaires www.diplomatie.gouv.fr

Voyage non adapté aux personnes à mobilité réduite.

Nous préciser les allergies alimentaires lors de l'inscription.

Crédit photo : Shutterstock, Pixabay.



SAVATOU

29 avenue Jean Jaurès - 73000 - CHAMBERY

www.savatou.fr/

Téléphone : 04 79 96 30 73

DOSSIER SUIVI PAR : KARINE FOURNIER

Votre séjour à Porto 3 jours 2 nuits Du vendredi 16 mai 2025 au dimanche 18 mai 2025



Porto, 2ème plus grande ville du Portugal allie parfaitement ambiance traditionnelle et énergie moderne.

Ne manquez pas non plus de visiter ses caves à vin de Porto. Plonger au cœur de son histoire, en découvrant dans sa vieille ville, le quartier animé de la Ribeira, site classé au patrimoine mondial de l'UNESCO avec son architecture centenaire et ses vues fantastiques sur le fleuve Douro

Programme

JOUR 1 : VENDREDI 16 MAI 2025

Transfert en bus de la Motte Servolex pour l'aéroport de Lyon. Vol easyjet, exemple d'horaire 12h30 arrivée 13h30. Déjeuner libre dans l'avion.

Accueil par votre guide et **tour panoramique en bus** (durée 2h).

Tour panoramique avec passage par la Casa da Musica, de l'architecte hollandais Rem Koolhaas, premier bâtiment construit au Portugal exclusivement dédié à la musique. L'avenue des Aliados nous emmène pour la visite des ex libris de la ville : le typique marché do Bolhão, la tour dos Clérigos, (extérieur) construit par Niculau Nasoni entre 1731 et 1763 et la cathédral de Porto, de style roman.

Remise de votre Porto Card 48 h.

Installation à l'hôtel Casa de Vilar*** ou similaire, proche centre-ville.

Dîner libre

JOUR 2

Petit-déjeuner. Journée libre de découverte. Déjeuner libre

Vous disposez de la Porto Card 48h qui vous accorde la gratuité dans les transports en commun ainsi que la gratuité ou des réductions dans les monuments de Porto et sa région.

Dîner hors boisson à proximité de l'hôtel

JOUR 3

Petit-déjeuner.

Début de matinée libre avec votre Porto Card.

Transfert avec assistance à l'aéroport.

Déjeuner libre .

Vol easy jet 14h, arrivée Lyon 17 h.

Transfert en bus à la Motte-Servolex.

*Les horaires sont indiqués uniquement à titre indicatif.
L'ordre des visites peut être inversé.*

Budget base 50 personnes

Tarif TTC

Par adulte, sur la base de 50 personnes	529,00 €
Par enf -15 ans logé dans la chambre de 2 adultes	469.00 €

Notre tarif comprend :

- le transfert en bus la Motte Servolex aéroport Lyon aller retour
- le vol easyjet aller retour, **formule premium** vous permettant de communiquer les noms jusqu'à J-30. Prix au 17/10/24 évoluant jusqu'à la réservation. 1 bagage cabine inclus par personne **45x36x20 (y compris sac à mains)**
- le transfert aéroport aller avec assistance et visite panoramique
- le transfert retour hotel-aéroport avec assistance
- L'hébergement en hôtel***en formule nuit-petit déjeuner
- 1 dîner hors boisson
- la Porto Card 48 h permettant l'accès aux transports publics et la gratuité ou réductions dans des monuments de Porto et région
- Les carnets de voyage et le dossier accompagnateur.

Notre tarif ne comprend pas :

- Les boissons,
- la taxe de séjour : de 2 à 3 €/nuit par personne
- les déjeuners
- Les dépenses à caractère personnel,
- L'accompagnement,
- Toutes prestations non mentionnées dans « le prix comprend »,
- L'assurance assistance /rapatriement, l'assurance annulation : 4,9% du montant du séjour. Conditions ci-jointes ou consultables sur notre site internet. La garantie n'est mobilisable qu'en cas d'annulation effective, soit à compter du jour du départ. Aucun remboursement ne pourra être effectué avant cette date,
- Le supplément base 1 par chambre, selon disponibilité (80 €),

Modalités de paiement

30% à la réservation, solde 1 mois avant le départ.

Le montant correspondant aux billets d'avion, de bateau doit être réglé intégralement au jour de la commande, et ce quelle que soit la date du départ.

Conditions d'annulation

Date d'annulation (en jours calendaires)	Frais d'annulation par personne (exprimés en pourcentage du montant de la Commande en euros)
--	--

Plus de 45 jours avant le départ	30%
Entre 44 jours et 22 jours avant le départ	50%
Entre 21 jours et 8 jours avant le départ	80%
Entre 7 jours et le jour du départ	100%

Cas particulier frais fixe aérien: 100% cf nos conditions de vente.

Toutefois, si les conditions d'annulation des prestataires touristiques ou du tour opérateur, sont plus restrictives que celles de SAVATOU, elles seront seules applicables.

Ce devis constitue une information précontractuelle selon l'article R211-4 du Code du Tourisme.

Cession du contrat cf conditions de vente

Ces tarifs vous sont communiqués sous réserve de modification, conformément à nos conditions générales et à l'article L211-12 du Code du Tourisme. Le devis est établi sous réserve de disponibilités au moment de la confirmation et de la signature du contrat.

Informations pratiques

Pour les ressortissants français : carte nationale d'identité ou passeport valide pour les voyages en Europe, nous consulter pour les longs courriers. Pour les ressortissants étrangers : vous rapprocher de votre ambassade.

Pensez à vous munir de la carte européenne d'assurance maladie pour les voyages en Europe.

Informations sanitaires www.diplomatie.gouv.fr

Voyage non adapté aux personnes à mobilité réduite.

Nous préciser les allergies alimentaires lors de l'inscription.

Nous fournir la copie des papiers d'identités à l'inscription.

Crédit photo : Pixabay.

Votre séjour à Copenhague

4 jours/ 3 nuits
Du jeudi 14 mai au dimanche 17 mai 2026



Copenhague, joyau de l'Europe du Nord, est un véritable paradis pour les amateurs de vélos et de voiliers. Siège de la monarchie danoise, cette ville emblématique s'étend sur une île située entre la mer Baltique et la mer du Nord, alliant charme maritime et élégance royale.

Programme

JOUR 1 : jeudi 14 mai 2026

Transfert à l'aéroport de Genève au départ de Chambéry.

Exemple d'horaires de vols (sous réserve de confirmation) :

07h00 : envol sur la compagnie Easyjet à destination de Copenhague.

09h05 : arrivée à l'aéroport de Copenhague et rencontre avec votre guide.

Tour panoramique guidé où vous découvrirez les incontournables de la ville : le quartier des canaux, l'Hôtel de Ville, le château de Christiansborg, la place Kongens Nytorv et le Théâtre royal. Vous traverserez le charmant Nyhavn et admirerez le nouvel Opéra, la Bourse, la bibliothèque et la fontaine de Gefion, avant de terminer par un coup d'œil à la célèbre Petite Sirène.

Déjeuner libre.

L'après-midi tour en bateau sur les canaux à la découverte de l'opéra, de la demeure royale d'Amalienborg ou encore de la Bibliothèque Royale.

Transfert à l'hôtel 3* (type Comfort Hotel Vesterbro ou similaire).

Installation à partir de 15h dans vos chambres.

Logement à l'hôtel Comfort Vesterbro ou similaire.

JOUR 2 : vendredi 15 mai 2026

Petit-déjeuner à l'hôtel.

Rencontre avec votre guide et transfert pour pour l'embarcadere. Profitez *d'une croisière sur les canaux* est une excellente façon de profiter des sites les plus emblématiques autour de Copenhague. Vous découvrirez l'Opéra, à la bibliothèque Diamant Noir et à la Petite Sirène assise sur son rocher. Continuez à travers les canaux de Christianshavn, pleins de péniches et bordés de charmants bâtiments anciens.

Découvrez à midi l'une des *spécialités Danoises, les smørrebrød dans un restaurant danois traditionnel* Profitez d'un **déjeuner typique** avec une cuisine traditionnelle et des tartines ouvertes, appelées " smørrebrød ". C'est l'endroit idéal pour découvrir la gastronomie danoise, avec une variété de smørrebrød digne des chefs étoilés.

Après-midi libre.

Dîner libre.

Nuit à l'hôtel.



JOUR 3 : samedi 16 mai 2026

Petit-déjeuner à l'hôtel.

Départ à pied pour *le parc Tivoli*, l'un des lieux les plus emblématiques de Copenhague.

Le parc Tivoli, véritable joyau au cœur de Copenhague, est un lieu incontournable pour les visiteurs. Avec ses attractions spectaculaires, ses jardins enchantés, ses illuminations magiques et ses concerts en plein air, il promet une expérience unique mêlant tradition et modernité. Que ce soit pour des sensations fortes ou une balade romantique, Tivoli émerveille petits et grands depuis 1843.

Déjeuner et après-midi libres.

Dîner libre.

Nuit à l'hôtel.

JOUR 4 : dimanche 17 mai 2026

Petit-déjeuner à l'hôtel.

Journée libre pour profiter de votre dernière journée à rythme de Copenhague.

Déjeuner et dîner libres.

Transfert vers l'aéroport de Copenhague et assistance aux formalités.

20h55 : envol sur Easyjet à destination de Genève.

22h55 : arrivée à l'aéroport de Genève.

Transfert en autocar à destination de Chambéry.

*Les horaires sont indiqués uniquement à titre indicatif.
L'ordre des visites peut être inversé.*

Budget

Tarif TTC

Par personne, sur la base de 40 personnes

1255,00 €

Tarif enfant - de 12 ans : nous consulter

1 EUR = 7,45 DKK (révisables jusqu'à 30 jours du départ)

Notre tarif comprend :

- Les transferts en autocar Chambéry-aéroport de Genève aller-retour,
- Les vols Easyjet aller-retour Genève-Copenhague, prix estimatif au 18/06/2025 évoluant jusqu'à la réservation. Option Premium groupe incluse permettant de fournir les noms 30 jours avant, avec un bagage cabine (sac à main y compris),

45 x 36 x 20 cm au maximum (poignées et roulettes incluses).

- L'hébergement en hôtel 3* nuit/petit déjeuner en chambre de 2,
- 1 déjeuner smørrebrød composé de 4 plats sous forme de sandwichs salés et sucrés,
- Le transfert aéroport - hôtel et tour panoramique le 1er jour,
- Le transfert hôtel - embarcadère le 2ème jour,
- Le tour en bateau sur les canaux de Copenhague (1h),
- Le guide local francophone la matinée (+/- 3h) le 2ème jour,

- ↳ La visite guidée du parc Tivoli (+/- 2h - entrée incluse),
- ↳ Le transfert hôtel - aéroport avec assistance francophone,
- ↳ Les carnets de voyage et le dossier accompagnateur.
- ↳ L'assurance assistance /rapatriement, l'assurance annulation : 2,25% du montant du séjour. Conditions ci-jointes ou consultables sur notre site internet. La garantie n'est mobilisable qu'en cas d'annulation effective, soit à compter du jour du départ. Aucun remboursement ne pourra être effectué avant cette date,

Notre tarif ne comprend pas :

- ↳ Les repas (sauf déjeuner du jour 2 inclus),
- ↳ Les boissons,
- ↳ le bagage en soute
- ↳ Les dépenses à caractère personnel,
- ↳ L'accompagnement,
- ↳ Toutes prestations non mentionnées dans « notre tarif comprend »,
- ↳ Le supplément base 1 par chambre (+ 331€), selon disponibilité.

Modalités de paiement

30% à la réservation, solde 1 mois avant le départ.

Le montant correspondant aux billets d'avion, de bateau doit être réglé intégralement au jour de la commande, et ce quelle que soit la date du départ.

Conditions d'annulation

Date d'annulation (en jours calendaires)	Frais d'annulation par personne (exprimés en pourcentage du montant de la commande en euros)
Plus de 45 jours avant le départ	30%
Entre 44 jours et 22 jours avant le départ	50%
Entre 21 jours et 8 jours avant le départ	80%
Entre 7 jours et le jour du départ	100%

Cas particulier frais fixe aérien : 100% cf. nos conditions de vente.

Toutefois, si les conditions d'annulation des prestataires touristiques ou du tour opérateur sont plus restrictives que celles de SAVATOU, elles seront seules applicables.

Ce devis constitue une information précontractuelle selon l'article R211-4 du Code du Tourisme.

Cession du contrat : cf. conditions de vente

Ces tarifs vous sont communiqués sous réserve de modification, conformément à nos conditions générales et à l'article L211-12 du Code du Tourisme. Le devis est établi sous réserve de disponibilités au moment de la confirmation et de la signature du contrat.

Informations pratiques

Pour les ressortissants français : carte nationale d'identité ou passeport valide pour les voyages en Europe, nous consulter pour les longs courriers. Pour les ressortissants étrangers : vous rapprocher de votre ambassade.

Pensez à vous munir de la carte européenne d'assurance maladie pour les voyages en Europe.

Informations sanitaires www.diplomatie.gouv.fr

Voyage non adapté aux personnes à mobilité réduite.

Nous préciser les allergies alimentaires lors de l'inscription.

Crédit photo : Shutterstock, Pixabay, mondoramas

Votre séjour à Istanbul

4 jours 3 nuits

octobre 2026

hors pont, jour férié, congrès et séminair, évènements spéciaux



Programme

JOUR 1

Transfert en bus de Chambéry pour l'aéroport de Lyon.

Vol à destination d'Istanbul. Rotation et tarifs non connus au 4/4/26. A l'arrivée, accueil et transfert à l'hôtel. Si les horaires le permettent, **tour panoramique guidé**.

Installation

Dîner et nuit à l'hôtel**** normes locales, type Grand Yazuz ou Grand Halic ou similaire.

JOUR 2 et 3

Petit déjeuner à l'hôtel

Journée libre avec votre pass transport.

Déjeuner libre. Dîner libre

Nuit à l'hôtel

JOUR 4

Petit déjeuner à l'hôtel

Journée libre avec votre pass transport jusqu'au transfert aéroport. Repas libre.

Vol à destination de Lyon. Transfert en bus Lyon-Chambéry

Budget estimatif

Tarif TTC

Par personne, sur la base de 30-39 personnes	767 €
Par personne, sur la base de 40-45 personnes	727 €

Notre tarif comprend :

- ↳ Le transfert en bus Chambéry-Lyon
 - ↳ le vol Lyon-Istanbul aller retour sur vol régulier, prix estimatif moyen, rotation et tarifs non connus au 4/4/25
 - ↳ le transfert aéroport hôtel aller retour avec assistance, visite panoramique à l'aller si les horaires le permettent
 - ↳ le pass transport 3 jours
 - ↳ l'hébergement en chambre de 2 en hôtel**** standard normes locales.
 - ↳ Le dîner du jour 1 hors boisson
 - ↳ Les carnets de voyage et le dossier accompagnateur.
 - ↳ L'assurance assistance /rapatriement, l'assurance annulation : 2,25% du montant du séjour.
- Conditions ci-jointes ou consultables sur notre site internet. La garantie n'est mobilisable qu'en cas d'annulation effective, soit à compter du jour du départ. Aucun remboursement ne pourra être effectué avant cette date,

Notre tarif ne comprend pas :

- ↳ Les boissons, les repas non mentionnées, les visites
- ↳ Les dépenses à caractère personnel et pourboires
- ↳ L'accompagnement,
- ↳ Toutes prestations non mentionnées dans « le prix comprend »,
- ↳ Le supplément base 1 par chambre, selon disponibilité (150 €).

Modalités de paiement

30% à la réservation, solde 1 mois avant le départ.

Le montant correspondant aux billets d'avion, de bateau doit être réglé intégralement au jour de la commande, et ce quelle que soit la date du départ.

Conditions d'annulation

Date d'annulation (en jours calendaires)	Frais d'annulation par personne (exprimés en pourcentage du montant de la commande en euros)
Plus de 45 jours avant le départ	30%
Entre 44 jours et 22 jours avant le départ	50%
Entre 21 jours et 8 jours avant le départ	80%
Entre 7 jours et le jour du départ	100%

Cas particulier frais fixe aérien : 100% cf. nos conditions de vente.

Toutefois, si les conditions d'annulation des prestataires touristiques ou du tour opérateur sont plus restrictives que celles de SAVATOU, elles seront seules applicables.

Ce devis constitue une information précontractuelle selon l'article R211-4 du Code du Tourisme.

Cession du contrat : cf. conditions de vente

Ces tarifs vous sont communiqués sous réserve de modification, conformément à nos conditions générales et à l'article L211-12 du Code du Tourisme. Le devis est établi sous réserve de disponibilités au moment de la confirmation et de la signature du contrat.

Informations pratiques

Pour les ressortissants français : carte nationale d'identité ou passeport dont la durée de validité dépasse d'au moins 150 jours la date de l'entrée en Turquie. Pour les ressortissants étrangers : vous rapprocher de votre ambassade.

Informations sanitaires www.diplomatie.gouv.fr

Crédit photo : Pixabay.



Circuits et croisières



Votre séjour Culture et bien-être en Andorre

6 jours 5 nuits

Du dimanche 12 octobre 2025 au vendredi 17 octobre 2025

*Vivez un séjour inoubliable en Andorre, en alternant entre découverte culturelle, pause bien-être, et shopping, tout en étant logé dans un hôtel **** en pension complète.*



A partir de 720 € par personne en chambre double

Au départ de Pont de Claix, avec ramassage à Tullins et Grenoble possibles

Départ garanti à partir de 45 personnes.

Programme

JOUR 1 : DEPART

Départ de Pont de Claix. **Arrêt déjeuner au restaurant en cours de route**, ¼ l de vin et café. Arrivée en Andorre en fin d'après-midi.

Accueil par votre **guide accompagnateur** - Installation à l'hôtel PRINCESA PARC ****, où confort, détente et loisirs sont réunis. Un hôtel conçu pour le repos, le temps libre, les loisirs et la détente.

Apéritif de bienvenue, puis dîner avec vin inclus, et nuit à l'hôtel.



JOUR 2 : CALDEA, Promenade au Lac d'Engolasters par un chemin accessible à tous

Petit-déjeuner à l'hôtel, puis **accès de 3 heures à l'espace thermo ludique de Caldea**, qui est un produit unique dans le sud de l'Europe ! Caldea est le plus grand centre aquatique d'Europe à la montagne et utilise la richesse des eaux thermales de la principauté d'Andorre, tout en créant une nouvelle forme de loisirs et de bien-être : le thermo ludisme - une rencontre avec l'eau sous toutes ses formes et à travers différentes cultures, de la vapeur à la glace, de la Finlande au Japon...

Déjeuner à l'hôtel avec vin inclus.

L'après-midi, promenade à pied, sur un parcours facile, totalement plat et dans une zone ombragée. Il fut construit pour y faire passer, en-dessous, la canalisation d'eau qui approvisionne le Lac d'Engolasters, qui provient de la retenue de Ransol. Puis vous découvrirez le Lac d'Engolasters, caché en pleine forêt. Retour avec votre autobus en passant devant la Chapelle de Saint Michel d'Engolasters, dont le clocher veille sur toute la vallée centrale d'Andorre - 60 km

Retour à l'hôtel puis dîner avec vin inclus. **Soirée Loto** et nuit à l'hôtel.

JOUR 3 : L'électricité en Andorre, le centre d'Art d'Escaldes-Engordany & Caldea - Déjeuner typique à Castellbo

Petit-déjeuner à l'hôtel.

Matin : visite du musée de l'électricité en Andorre où est représentée l'évolution historique de l'énergie électrique en Andorre. Situé dans la centrale hydroélectrique de FEDA inaugurée en 1934, le musée illustre l'évolution historique du processus de génération d'électricité en Andorre. Il permet de vérifier et d'expérimenter les lois de l'électricité. On peut y voir les turbines qui génèrent encore de nos jours de l'électricité. Continuation avec le **Centre d'Art d'Escaldes-Engordany**, située dans un édifice singulier, abrite une collection de maquettes d'Art Roman d'Andorre, des expositions temporaires, et le musée Viladomat d'art moderne. Puis direction Castellbo - **Déjeuner « Riz de montagne, la spécialité de la maison » dans un restaurant (cuisine traditionnelle très typique de cette région. Ici tout est fait maison)**

Retour en Andorre pour une pause détente, avec **un accès de 3 heures à l'espace thermo ludique de Caldea.**

Retour puis dîner avec vin inclus et nuit à l'hôtel.

JOUR 4 : CALDEA, Pal et Col de la Botella & Shopping

Petit-déjeuner à l'hôtel puis **accès de 3 heures à l'espace thermo ludique de Caldea.**

Déjeuner à l'hôtel avec vin inclus

Après-midi, route vers le **petit village de Pal**, qui donne aujourd'hui l'accès aux dernières stations de ski alpin d'Andorre. Le parcours au long du Riu de Pal, nous conduit doucement au site montagnard du **Col de la Botella** (à 2.064 m), découvrant les frontières géographiques de l'Espagne et de la France. Tout au fond de la vallée, les Bordas de Seturia, témoins de la transhumance, servent encore de nos jours de refuge aux bergers, aux randonneurs et excursionnistes. Temps libre pour le shopping dans la grande avenue commerciale

Retour puis dîner avec vin inclus et nuit à l'hôtel.

JOUR 5 : CALDEA & LA FORGE ROSSELL

Petit-déjeuner à l'hôtel

Matin, temps libre dans un centre commercial. Puis **visite de la Forge Rossell* avec démonstration**, un centre d'interprétation où l'on explique l'histoire de l'exploitation des mines de fer, les procédés de transformation du minerai en lingots, dans le bas fourneau (forge catalane). Retour à l'hôtel.

Déjeuner avec vin inclus à l'hôtel.

Après-midi, **accès de 3 heures à l'espace thermo ludique de Caldea.**

Retour. Dîner avec vin inclus et nuit à l'hôtel

** Fermé temporairement. Nous le remplacerons par un autre musée si le jour de la visite, le musée n'est toujours pas ouvert.*

JOUR 6 : RETOUR

Petit-déjeuner puis **départ de l'hôtel.**

Arrêt **déjeuner au restaurant** en cours de route, ¼ l de vin et café.

Retour à Pont de Claix.

Les horaires sont indiqués uniquement à titre indicatif.
L'ordre des visites peut être inversé.

Tarif TTC	
Par personne en chambre de 2,	720 €
Par personne en chambre individuelle (nombre limité)	869 €

Inscription conseillée avant mi-juillet.

Téléchargement du bon de réservation sur notre site www.savatou.fr rubrique départ régionaux, à envoyer à SAVATOU SVE GROUPE 29 AVENUE JEAN JAURES 73000 CHAMBERY avec l'acompte de 30%.

Notre tarif comprend :

- ↳ Le transport en autocar grand tourisme,
- ↳ L'hébergement à l'hôtel PRINCESA PARC 4*, base chambres doubles.
- ↳ La pension complète à l'hôtel, du dîner du 1^{er} jour au petit-déjeuner du 6^{ème} jour, vin inclus, un apéritif de bienvenue et une coupe de Cava d'Au Revoir, incluant un dîner typique Catalan à l'hôtel & un déjeuner traditionnel au restaurant.
- ↳ 2 déjeuners au restaurant en cours de route ¼ l de vin et café
- ↳ 4 accès de 3 heures à Caldea
- ↳ 1 massage local de 30 minutes (dos, jambes, pieds, visage ou crâne)
- ↳ 1 partie de bowling à l'hôtel & une soirée Loto
- ↳ Toutes les entrées, visites, activités, dégustations et apéritifs prévus au programme.
- ↳ 1 guide accompagnateur Viatges Saint Julia durant tout le séjour à Andorre
- ↳ Animations à l'hôtel du lundi à Jeudi : concours, soirées dansantes avec DJ, jeux, gymkhana...
- ↳ La taxe touristique en Andorre
- ↳ Les e-carnets de voyage

Notre tarif ne comprend pas :

- ↳ Le supplément chambre individuelle : + 149€
- ↳ L'adhésion obligatoire à notre association, soit auprès de votre collectivité, soit auprès de Savatou
- ↳ Les dépenses à caractère personnel
- ↳ Toutes prestations non mentionnées dans « le prix comprend »,
- ↳ Toutes augmentations éventuelles des taxes ou prix du carburant ou inflation.
- ↳ L'assurance assistance / rapatriement, l'assurance annulation : 2,25% du montant du séjour. Conditions ci-jointes ou consultables sur notre site internet. La garantie n'est mobilisable qu'en cas d'annulation effective, soit à compter du jour du départ. Aucun remboursement ne pourra être effectué avant cette date.

Modalités de paiement

30% à la réservation, solde 1 mois avant le départ.

Conditions d'annulation

Date d'annulation (en jours calendaires)	Frais d'annulation par personne (exprimés en pourcentage du montant de la commande en euros)
Plus de 45 jours avant le départ	30%
Entre 44 jours et 22 jours avant le départ	50%
Entre 21 jours et 8 jours avant le départ	80%
Entre 7 jours et le jour du départ	100%

Cas particulier frais fixe aérien : 100% cf. nos conditions de vente.

Toutefois, si les conditions d'annulation des prestataires touristiques ou du tour opérateur sont plus restrictives que celles de SAVATOU, elles seront seules applicables.

Ce devis constitue une information précontractuelle selon l'article R211-4 du Code du Tourisme.

Cession du contrat : cf. conditions de vente

Ces tarifs vous sont communiqués sous réserve de modification, conformément à nos conditions générales et à l'article L211-12 du Code du Tourisme. Le devis est établi sous réserve de disponibilités au moment de la confirmation et de la signature du contrat.

Informations pratiques

Pour les ressortissants français : carte nationale d'identité ou passeport valide pour les voyages en Europe. Pour les ressortissants étrangers : vous rapprocher de votre ambassade.

Nous préciser les allergies alimentaires lors de l'inscription.

Crédit photo : Robert Richard, Pixabay, Caldea



SAVATOU

29 avenue Jean Jaurès - 73000 - CHAMBERY

www.savatou.fr/

Téléphone : 04 79 96 30 73

Circuit les Essentiels de la Croatie

8 jours / 7 nuits

Été 2025

De l'Istrie à la Dalmatie...

Surnommée la « Toscane croate », l'Istrie mériterait presque un voyage à part entière. Terre de métissage culturel et de contrastes en raison de sa situation géographique aux confins de la Slovénie, de l'Italie et de la Croatie, la richesse de son patrimoine historique et naturel est indéniable : un littoral préservé baigné par une mer cristalline, ainsi qu'une série d'extraordinaires cités romaines et vénitienne... En Dalmatie, tout concourt à éblouir : la richesse multiculturelle et architecturale de Split et Dubrovnik protégés par l'UNESCO, les cités médiévales au charme fou, les paysages spectaculaires entre mer et montagne, les criques isolées, les côtes de la Riviera de Makarska, les chapelets d'îles et d'îlots... Enfin, vous ferez un saut au Monténégro voisin pour vous émerveiller devant les spectaculaires bouches de Kotor, au Monténégro.



Programme

JOUR 1 : France PULA

Présentation des participants à l'aéroport. Formalités d'enregistrement et d'embarquement.

Décollage à destination de Pula sur vol spécial ou sur vol régulier avec ou sans correspondance. Les prestations peuvent être payantes à bord.

Arrivée à l'aéroport international de Pula. Passage des formalités de police et récupération des bagages.

Accueil par votre guide local francophone et transfert à votre hôtel.

EN OPTION : en fonction de l'horaire de votre vol • Déjeuner au restaurant, hors boissons. Prix : +20 € par personne • Excursion à Poreč. Bâtie sur une presqu'île, Poreč conserve une vieille ville fortifiée ceinte de remparts ; des rues qui suivent un plan orthonormé hérité des romains ; de majestueux palais de styles Renaissance, vénitien et baroque ; des maisons à façade romane ou gothique. Mais elle est avant tout connue pour sa sublime basilique Euphrasienne, une église paléochrétienne qui abrite d'incalculables mosaïques byzantines, inscrite au Patrimoine mondial par l'UNESCO. Prix : +62 € par personne

Installation à l'hôtel dans la région de Pula / Rabac.

Dîner et nuit à l'hôtel.

Nota Bene : Installation dans votre chambre en fonction de votre horaire d'arrivée. Chambres disponibles à partir de 16H00 (regular check in time). Le service de bagagerie de l'hôtel peut être payant (à la charge exclusive des participants).

En fonction de l'heure d'arrivée du vol, la première nuit à l'hôtel pourra être écourtée (nuit partielle).

JOUR 2 : PULA / ROVINJ / PULA

Petit-déjeuner à l'hôtel.

Visite guidée de Pula (2 heures), la plus ancienne ville de la côte orientale de l'Adriatique. Ancienne cité Romaine portuaire et militaire, elle conserve encore des vestiges antiques dans son centre historique. Visite de l'amphithéâtre augustéen, le monument le plus grand et le mieux conservé de l'architecture antique en Croatie, construit en même temps que le Colisée de Rome. Découverte de l'ancien forum, de l'Arc de Triomphe de la famille Sergeïs et du temple d'Auguste, exemple magnifique du début de l'architecture impériale romaine.

Déjeuner.

Départ vers la charmante Rovinj, perle de l'Istrie aux airs d'Italie.

En cours de route, dégustation d'huile d'olive locale.

Temps libre pour découvrir la vieille ville de Rovinj, située sur une presqu'île. Laissez-vous porter par vos pas à travers son labyrinthe de ruelles pavées dont certaines se jettent dans l'eau, ses escaliers de pierre, ses maisons étroites... jusqu'à l'église Sainte-Euphémie, la sainte-patronne de la ville. Son parvis offre une jolie vue sur la ville baignée par les eaux cristallines de l'Adriatique.

Retour à l'hôtel. Dîner et nuit à l'hôtel.



JOUR 3 : PULA / PARC NATIONAL DE PLITVICE / ZADAR

Petit-déjeuner à l'hôtel.

Une journée 100% nature dans le décor enchanteur du Parc National des lacs de Plitvice, inscrit au Patrimoine mondial par l'UNESCO. C'est dans un beau paysage karstique, dominé par une mosaïque de forêts et de prairies situées à faible altitude, que se détache le magnifique système lacustre de Plitvice : une succession de 16 lacs qui tombent en gradins sur environ 130 m de dénivelé, reliés entre eux par 92 cascades et cours d'eau de surface et souterrains. Les forêts du parc abritent des ours, des loups, des lynx et de nombreuses espèces d'oiseaux rares.

Déjeuner en cours d'excursion.

Continuation vers Zadar et installation à l'hôtel.

Dîner et nuit à l'hôtel dans la région de Zadar.

JOUR 4 : ZADAR / ŠIBENIK

Petit-déjeuner à l'hôtel.

Visite guidée de Zadar (1 heure), ville côtière dalmate sur une presqu'île ceinte de remparts. Vous verrez son port, son centre historique aux nombreux vestiges romains et l'église Saint-Donatus, originale avec sa forme cylindrique, inscrite sur la Liste indicative de l'UNESCO. Exemple architectural unique de la renaissance carolingienne, elle est considérée le bâtiment le plus important de ce type en Europe.

Déjeuner.

Route vers Šibenik. Visite guidée de la vieille ville (1 heure), à travers ses ruelles pittoresques. Naturellement protégée par sa grande baie, elle est un véritable bijou de l'Adriatique croate. Les petites rues pavées mènent à de belles places où les vitrines des boutiques de luxe au style contemporain cohabitent harmonieusement avec l'architecture des



bâtiments des siècles passés. Vous apercevrez notamment la cathédrale Saint-Jacques (vue extérieure), entièrement bâtie en pierre et répertoriée au Patrimoine mondial par l'UNESCO.
Dîner et nuit à l'hôtel dans la région de Šibenik/Split.

JOUR 5 : ŠIBENIK / TROGIR / SPLIT / DUBROVNIK

Petit-déjeuner à l'hôtel.

Découverte libre de la petite ville médiévale de Trogir, bâtie sur une petite île d'environ 1 km². Cette antique cité grecque est classée au Patrimoine mondial par l'UNESCO. Avec ses remparts, ses ruelles tortueuses, ses demeures de styles gothique et Renaissance, elle est un véritable musée à ciel ouvert. Ne ratez pas la cathédrale Saint-Laurent, l'un des plus beaux édifices religieux de la Dalmatie. Départ vers Split.

Déjeuner en cours de route.

Située à 25 km au sud de Trogir, Split est la cité de tous les contrastes où la Riva bordée de terrasses de café côtoie le palais de Dioclétien, cœur de la ville historique qui comprend aussi des églises romanes des XIIe et XIIIe siècles, des fortifications médiévales, des palais gothiques du XVe siècle et d'autres palais de la Renaissance et du baroque. Visite guidée de la ville (1h30) classée au Patrimoine mondial par l'UNESCO. Balade sur la promenade maritime. Visite du palais de l'empereur Dioclétien (entrée incluse, sauf les sous-sols).

Dîner et nuit dans la région de Dubrovnik.

JOUR 6 : DUBROVNIK & ILE DE LOKRUM

Petit-déjeuner à l'hôtel.

Visite guidée de Dubrovnik (1h30), surnommée « la Perle de l'Adriatique » par le poète britannique Lord Byron. Son centre-ville est entièrement classé au Patrimoine mondial par l'UNESCO. Fondée par les Vénitiens, la cité de Raguse était un comptoir commercial extrêmement puissant, ce qui explique la richesse de ses bâtiments. Les imposants remparts, parsemés de fortifications, offrent une vue époustouflante sur la vieille ville et ses toits de tuiles rouges. Déjeuner.

Croisière panoramique au départ du vieux port de Dubrovnik. Longeant la côte continentale, elle permet de découvrir la ville sous un angle totalement inédit et offre une vue imprenable sur la forteresse Lovrijenac, les remparts de la ville, les hôtels et résidences privées, notamment la Villa Šeherezada, surnommée « le Taj Mahal de Dubrovnik ». Continuation en longeant l'île Lokrum située à seulement 600 m du littoral, magnifique réserve naturelle verdoyante surplombée par le Fort Royal datant du début du XIXe siècle. Une boisson par personne est incluse à bord du bateau.

Retour à l'hôtel. Dîner et nuit à l'hôtel dans la région de Dubrovnik.



JOUR 7 : LES BOUCHES DE KOTOR (MONTENEGRO)

Passage de la frontière, munissez-vous de votre pièce d'identité.

Petit-déjeuner à l'hôtel.

Journée consacrée à la découverte des célèbres Bouches de Kotor, joyau monténégrin inscrit au Patrimoine mondial par l'UNESCO. Au départ du village de pêcheurs de Perast, petite croisière à la découverte du remarquable paysage du fjord le plus méridional d'Europe, ses baies et ses villages de pêcheurs, ses palais et ses églises. Navigation autour des îles San Marco et Notre-Dame de la Grâce. Arrêt sur l'île de Notre-Dame du Rocher, juste en face de Perast, pour visiter la petite église du même nom, dédiée à la protectrice des marins. Retour à l'embarcadere.

Déjeuner.

Visite de Kotor, cité médiévale blottie entre mer et montagne. Ce port naturel monténégrin sur la côte adriatique était un important centre de commerce et d'art qui comptait de célèbres écoles de maçonnerie et de peinture sur icônes au Moyen Âge.

Balade dans le dédale de ruelles de la ville fortifiée où l'on peut admirer des constructions à l'architecture romane, byzantine et vénitienne, et la belle cathédrale Saint-Tryphon (vue extérieure). Temps libre. Retour à Dubrovnik par le ferry ou par la route.

Dîner et nuit à l'hôtel dans la région de Dubrovnik.

JOUR 8 : DUBROVNIK ➡ FRANCE

Petit-déjeuner à l'hôtel.

EN OPTION : en fonction de l'horaire de votre vol • Déjeuner au restaurant, hors boissons. Prix : +20 € par personne • Excursion au village de Gruda. En bordure de la réserve naturelle de Konavoski Dvori, ce bourg est devenu un

important centre économique de la région, grâce à la viticulture et à l'agritourisme. La plaine verdoyante de Konavle approvisionne Dubrovnik en produits agricoles depuis des siècles. Visite d'un mlin, moulin à eau traditionnel encore en activité. Dégustation de vin local et de spécialités régionales. Prix : +52 €/pers. | supplément pour le déjeuner typique de la région (hors boissons) : +13 €/pers.

Transfert à l'aéroport international de Dubrovnik, en fonction de l'horaire de votre vol. Assistance francophone aux formalités d'enregistrement. Décollage à destination de la France sur vol spécial ou sur vol régulier avec ou sans correspondance. Les prestations peuvent être payantes à bord. Arrivée en France.

Nota Bene : Libération de votre chambre en fonction de la politique de l'hôtel (regular check out time). Le service de bagagerie de l'hôtel peut être payant (à la charge exclusive des participants). En fonction de l'heure de départ du vol, la dernière nuit à l'hôtel pourra être écourtée (nuit partielle).

*Les horaires sont indiqués uniquement à titre indicatif.
L'ordre des visites peut être inversé.*

TRANSPORT INTERNATIONAL

Compagnies aériennes utilisées :

Vols directs spéciaux : Smart Wings/Travel Service, Enter Air, Alba Wings, ASL Airlines

Vols directs réguliers : Croatia Airlines, Air France

Vols directs low cost : Transavia, Easyjet, Volotea, Ryanair

Vols avec correspondance : Lufthansa via Munich, ou Austrian Airlines via Vienne

VOS HEBERGEMENTS (ou similaire)

La liste des hébergements proposés est donnée à titre indicatif. La classification est faite selon nos critères de sélection et mentionnée en Normes Locales (NL). **REGION**

DE PULA / RABAC

REGION DE ZADAR

REGION DE ŠIBENIK / SPLIT

REGION DE DUBROVNIK

Aminess Laguna Novigrad 3* ou Vila Letan Vodnjan 3* ou Miramar Rabac 3*

Porto 3* ou Donat 3* ou Zvonimir Otocac 3* ou Macola Korenica 3*

Vrata Krke Lozovac 3* ou Rotondo Seget Donji 3*

Komodor 3* ou Astarea Mlini 3*



Le transport aérien se fait sur vols spéciaux ou sur vols réguliers (low cost possible) avec ou sans correspondance, à l'aller comme au retour. Les prestations à bord de l'avion peuvent être payantes.

En fonction des horaires de vol, il est possible que la première et/ou dernière nuit ne soient pas passées intégralement à l'hôtel (nuit partielle).

Les déjeuners du jour 1 et du jour 8 sont prévus comme « libre », à la charge exclusive des participants et ne sont donc pas inclus dans nos prestations. En cas de vol de jour et départ très matinal le dernier jour, il n'y aura pas de petit-déjeuner à l'hôtel. Une collation pourra vous être servie à bord du vol retour, si la compagnie aérienne prévoit cette prestation (aucun remboursement pour le petit-déjeuner initialement prévu à l'hôtel).

Le plan de vol et la liste définitive des hôtels vous seront communiqués lors de votre convocation.

Chambres individuelles et triples : Le supplément en chambre individuelle ne garantit pas un hébergement en chambre double à usage simple. Il est possible que la chambre ne dispose que d'un seul lit simple, qu'elle soit plus petite et moins bien située dans l'hôtel. Les chambres triples sont possibles en nombre limité et sur demande (sous réserve de confirmation). Elles sont en fait constituées par une chambre double dans laquelle est ajouté un lit d'appoint type lit de camp pliable sur roulettes (confort sommaire) ne convenant pas à un adulte. Pas de chambre quadruple sur ce circuit.

L'ordre du programme peut être inversé, les étapes et les visites peuvent être réaménagées sur place en fonction des conditions météorologiques, aléas et impératifs locaux. Dans tous les cas, le contenu des visites et des activités sera respecté ou remplacé par une prestation équivalente.

Les kilométrages et les temps de trajets sont donnés à titre indicatif. Ils peuvent varier en fonction des impératifs et aléas locaux (état des routes/pistes, embouteillages, météo, etc.).

Le client est seul responsable de tous ses effets personnels, même laissés dans le véhicule de transport.

Ce circuit n'est pas adapté aux personnes à mobilité réduite (PMR) et aux enfants de moins de 12 ans.

Les photos à caractère d'illustration ne sont pas contractuelles.

Capacité maximale du véhicule de transport terrestre : 45 passagers. Pour le confort des participants, nous vous recommandons de respecter cette limitation.

FORMALITES SANITAIRES ET DE POLICE

Formalités valables pour les ressortissants français. Autres nationalités ou binationaux : nous consulter.

Passeport français ou carte nationale d'identité (CNI) française, valable au moins toute la durée du séjour (**date faciale faisant foi**).

La Croatie ne reconnaît pas la prolongation automatique de validité des CNI françaises. Par conséquent, il vous est fortement recommandé de privilégier l'utilisation d'un passeport valide à celle d'une CNI portant une date de fin de validité dépassée, même si elle est considérée par les autorités françaises comme étant toujours en cours de validité.

Afin de pouvoir bénéficier d'une prise en charge par la Sécurité sociale, les Français de passage doivent être munis d'une carte européenne d'assurance maladie, à demander à leur caisse locale au moins 15 jours avant le départ. Assurance assistance médicale et rapatriement sanitaire recommandée.

Aucun vaccin n'est obligatoire, mais certaines vaccinations sont recommandées : assurez-vous d'être à jour dans vos vaccinations habituelles. Informations complémentaires : <http://www.pasteur.fr/fr/map>. Consultez votre médecin avant votre départ.

Les participants devront avoir pris soin d'être en règle avec les formalités d'entrée propres au(x) pays de destination. Veillez à bien prendre connaissance de toutes les dispositions obligatoires avant votre départ afin d'avoir le temps nécessaire pour accomplir toutes les formalités. Dans un contexte toujours fortement évolutif, nous vous recommandons vivement de vérifier régulièrement auprès des autorités compétentes, les différentes conditions d'entrée inhérentes à chaque destination de séjour et de transit, avant la date de votre départ. Source :

<https://www.diplomatie.gouv.fr/fr/conseils-aux-voyageurs/conseils-par-pays-destination/>

Budget

Tarif par Groupe TTC base 45 personnes

Départ entre le 21 avril et le 05 mai 2025 :

Prix ADULTE, 1670€ par personne

Départ entre le 30 juin et le 21 juillet 2025 :

Prix ADULTE, 1940€ par personne

Notre tarif comprend :

- Les vols internationaux France / Pula // Dubrovnik / France sur vols réguliers (ou vice versa, selon disponibilités au moment de la réservation)
- Les taxes aéroportuaires et surcharge carburant applicables à ce jour (révisables) : à hauteur de 71 €
- Un bagage par personne, enregistré en soute (franchise selon la compagnie)
- Les transferts et le transport terrestre en véhicule de tourisme adapté à la taille du groupe
- L'hébergement de 7 nuits en chambre standard, base demi-double/twin, en hôtels de catégorie 3* (selon disponibilités au moment de la réservation)
- La pension complète, hors boissons : du dîner du jour 1 au petit-déjeuner du jour 8 (soit 7 petits-déjeuners, 6 déjeuners et 7 dîners)
- Le pain et l'eau en carafe lors des repas
- Les visites/excursions/activités mentionnées au programme et les droits d'entrée dans les sites/parcs/monuments :
 - L'amphithéâtre de Pula • Le palais de Dioclétien à Split (sauf sous-sols) • Le Parc National de Plitvice
 - La dégustation d'huile d'olive en Istrie
 - La croisière panoramique au départ de Dubrovnik vers l'île de Lokrum (1 boisson inclus à bord, par pers.)
 - La petite croisière dans les bouches de Kotor
- Les services d'un guide local francophone durant tout le circuit
- Les audiophones durant le circuit
- Les taxes locales et de séjour applicables (révisables)
- L'assistance de notre bureau local 24h/24
- Le carnet de voyage digital : Tous les informations et documents relatifs à votre voyage vous seront transmis par email (convocation aéroport, titres de transport, programme, liste des hébergements et informations pratiques)

Notre tarif ne comprend pas :

- Le supplément single (logement en chambre individuelle)
- Les repas libres ou non-mentionnés au programme
- Les boissons aux repas :
 - * 1 soft/soda ou 1 bière locale : 5,50 €/pers./repas
 - * 1 café ou 1 thé : 4 €/pers./repas
- Les extras (minibar, téléphone, Wifi...) et les dépenses personnelles

- Les visites, activités et prestations optionnelles proposées dans le programme ou à l'hôtel
- Le port des bagages dans les aéroports et les hôtels
- Les pourboires, par jour et par personne (selon l'usage courant) :
- * Guide(s) et chauffeur : 3 € au chauffeur et 5 € au guide-accompagnateur local. Dans certaines villes ou sur certains sites, un guide local spécifique est obligatoire pour la visite, prévoyez de donner 3 €.
- * Serveurs, porteurs de bagages et personnel hôtelier : compter 1 à 2 €.
- Le carnet de voyage : une pochette de voyage comprenant les documents (convocation aéroport, programme, liste des hébergements et informations pratiques), des étiquettes pour les bagages et un mini-guide sur la destination : 10 € par carnet
- Les assurances complémentaires et optionnelles* (détail des garanties sur demande) :

Le montant des primes d'assurance sont calculées sur le montant total TTC du voyage.

- * Assurance Assistance & Rapatriement (frais médicaux 150 000 €) + couverture COVID : 1,3 %
- * Assurance Multirisques MEDIUM (assistance et frais médicaux 75 000 €, rapatriement, annulation y compris maladies antérieures, bagages à hauteur de 800 €, interruption de séjour, couverture Covid) : 3,50 %
- * Assurance Multirisques MAXI (assistance et frais médicaux 75 000 €, rapatriement, annulation toutes causes justifiées, bagages à hauteur de 800 €, interruption de séjour, couverture Covid) : 3,80 %
- * Option Maintien des prix (seuil de déclenchement 40 € / Franchise 25 € / Maximum 4 500 € par groupe) : +13 € par personne, ne peut être souscrite qu'avec l'une des assurances Multirisques
- * Nota Bene : Souscription au plus tard dans les 24 heures suivant la confirmation du dossier. Aucune souscription tardive ne sera possible, après confirmation du dossier.

Montant minimum de prime : 10 € par personne.

Modalités de paiement

30% à la réservation, solde 1 mois avant le départ.

Le montant correspondant aux billets d'avion, de bateau doit être réglé intégralement au jour de la commande, et ce quelle que soit la date du départ.

Conditions d'annulation

Date d'annulation (en jours calendaires)	Frais d'annulation par personne (exprimés en pourcentage du montant de la Commande en euros)
Plus de 45 jours avant le départ	30%
Entre 44 jours et 22 jours avant le départ	50%
Entre 21 jours et 8 jours avant le départ	80%
Entre 7 jours et le jour du départ	100%

Cas particulier frais fixe aérien: 100% cf nos conditions de vente.

Toutefois, si les conditions d'annulation des prestataires touristiques ou du tour opérateur, sont plus restrictives que celles de SAVATOU, elles seront seules applicables.

Ce devis constitue une information précontractuelle selon l'article R211-4 du Code du Tourisme.

Cession du contrat cf conditions de vente

Ces tarifs vous sont communiqués sous réserve de modification, conformément à nos conditions générales et à l'article L211-12 du Code du Tourisme. Le devis est établi sous réserve de disponibilités au moment de la confirmation et de la signature du contrat.

Informations pratiques

Pour les ressortissants français : carte nationale d'identité ou passeport valide pour les voyages en Europe, nous consulter pour les longs courriers. Pour les ressortissants étrangers : vous rapprocher de votre ambassade.

Pensez à vous munir de la carte européenne d'assurance maladie pour les voyages en Europe.

Informations sanitaires www.diplomatie.gouv.fr

Voyage non adapté aux personnes à mobilité réduite.

Nous préciser les allergies alimentaires lors de l'inscription.

Crédit photo : Amslav

Egypte - Croisière Naya Au fil du Nil

Croisière 5*
8 jours 7 nuits
départ le 28 février au 07 mars 2026
28 mars au 04 avril 2026



Rendez-vous aéroport de Lyon
A partir de 1390€par personne

Départ garanti à partir de 35 personnes.

Pour les ressortissants français : Passeport en cours de validité et valable 6 mois après la date de retour, autorisation parentale et livret de famille pour les enfants mineurs,

Visa obligatoire : Le visa est obligatoire

Pour les ressortissants étrangers : vous rapprocher de votre ambassade.

Informations sanitaires www.diplomatie.gouv.fr

Voyage non adapté aux personnes à mobilité réduite

Programme

JOUR 1 : LYON– LOUXOR

Rendez-vous à l'aéroport de Lyon.

Départ par vol spécial pour Louxor.

Accueil et assistance aux formalités de douane.

Transfert et installation à bord de votre bateau de croisière 5*(Norme Locale) Magic 1 ou similaire.

JOUR 2 : LOUXOR – KARNAK

Petit déjeuner, puis départ pour **la visite du Temple de Karnak** : élevé à la gloire du dieu Amon et dont tous les vestiges ne sont pas tous dégagés, il est relié au temple de Louxor par une allée de Sphinx. Huit siècles se sont écoulés entre le début de la construction de cet ensemble et son achèvement. On y remarque le grand temple d'Amon, la cour ornée de portiques, les temples de Ramsès III et Seti II, l'allée de Béliers.

Retour au bateau ou continuation pour d'autres excursions optionnelles que pourra vous proposer votre guide.

Dans l'après-midi, vous pourrez flâner à loisir dans les souks ou découvrir la ville le long du Nil ou parcourir la fameuse allée des béliers récemment restaurés.

Dîner et nuit sur le bateau

JOUR 3 : LOUXOR – THEBES – ESNA

Petit déjeuner. Départ pour Thèbes et les éternelles demeures des pharaons de la XVIIIe à la XXe dynastie sur la rive gauche du Nil.

Visite de la Vallée des Rois. C'est dans la roche calcaire de la montagne thébaine, sur la rive ouest du Nil et près de Louxor, qu'ont été placés les tombeaux des pharaons du Nouvel Empire (1539-1075 av. J.-C.), de Thoutmôsis I à Ramsès XI. À cette époque, la vallée est devenue un cimetière royal pour les pharaons mais également les reines, les princes, les hauts dignitaires et les élites des 18e, 19e et 20e dynasties. Les tombeaux richement décorés sont une preuve de la préparation précautionneuse pour le voyage vers le Paraphe du client nouveau monde, dans lequel les pharaons rejoignaient les dieux. Vous aurez, en option, la possibilité de découvrir l'une des nombreuses autres merveilles tels que : la vallée des reines, le temple de la reine Hatshepsout, la vallée des artisans ou le temple de Ramsès III.

Sur le chemin du retour, **arrêt photo aux célèbres Colosses de Memnon** : 2 statues jumelles géantes sculptées dans le gré, témoins des splendeurs passées du temple d'Aménophis III.

En cours de journée, départ en navigation vers Edfou en passant par l'écluse d'Esna.

Dîner et nuit sur le bateau

JOUR 4 : ESNA – EDFOU – KOM OMBO

Journée de navigation.

Visite du Temple d'Edfou édifié en l'honneur d'Horus, le temple fût enseveli sous les limons puis dégagé et restauré. Il présente aujourd'hui un état de conservation exceptionnel, il est, après Karnak, le plus grand temple d'Egypte.

En fin de journée **visite du temple ptolémaïque de Kom Ombo**. Telle une Acropole, le temple surplombe le Nil d'une quinzaine de mètres. Rare particularité : ce temple est à la fois dédié aux dieux Horus le faucon et Sobek le crocodile. Entre ces deux visites, détendez-vous sur le pont supérieur du bateau et admirez le spectacle immuable des felouques glissant silencieusement entre les joncs, les palmiers, et les maisons en torchis dispersés dans les champs, avec l'immense désert au-delà des rives du fleuve!

Dîner et nuit sur le bateau

JOUR 5 : ASSOUAN – PHILAE

Dernière grande ville du sud de la Haute- Egypte, Assouan se trouve aux portes du désert.

L'histoire d'Assouan commence sur l'île Eléphantine. Elle fut capitale de Nubie et de la Haute Egypte. On y trouvait le sanctuaire du dieu-bélier Khnoum, et le fameux nilomètre, qui prévoyait et mesurait les crues du Nil. Son cadre pittoresque et sa douceur de vivre en font une des plus agréables villes d'Egypte.

En route pour **la découverte du petit et le haut barrage d'Assouan.**

Le premier construit par les britanniques a créé le petit lac où se trouve le temple de Philae, le second, qui est l'un des plus gigantesques ouvrages du genre, a enfin su raisonner le Nil et ses crues dévastatrices. Vous profiterez également de cette matinée pour une sympathique **balade en felouque.**

En option (payable sur place) : Vous pourrez découvrir : le Temple de Philae, le village nubien, le temple de Kalabsha, le jardin botanique, Possibilité d'assister au spectacle Son et Lumière du temple de Philae.

Dîner et nuit sur le bateau

JOUR 6 : ASSOUAN – ABOU SIMBEL (en option) – ASSOUAN

En option (réglable sur place) : Laissez-vous tenter par quelques visites complémentaires tel que l'Obélisque inachevé ou optez pour la merveille du sud : le fabuleux temple d'Abou Simbel.

Réveil matinal ! Aux confins du Sud de l'Égypte, au bord du lac Nasser, découvrez le temple unique dédié à la grandeur de Ramsès II et de son épouse Néfertari (trajet en autocar ou en avion).

Navigation à destination de Louxor en cours d'après-midi. Profitez du spectacle magique qui vous est offert sur les rives du Nil pendant votre navigation ou détendez-vous sur le pont supérieur.

Dîner et nuit sur le bateau

JOUR 7 : LOUXOR

Journée consacrée à la découverte libre de la ville ou excursion en option

Soit Visites Abydos et Dendérah en journée : +104€ par personne (descriptif ci-dessous)

Soit journée au Caire : +417€ par personne (descriptif ci-dessous)

Dîner et nuit sur le bateau

JOUR 8 : LOUXOR – LYON

Petit déjeuner. Transfert à destination de l'aéroport international de Louxor.

Assistance aux formalités de douane. Départ à destination de Lyon.

*Les horaires sont indiqués uniquement à titre indicatif.
L'ordre des visites peut être inversé.*

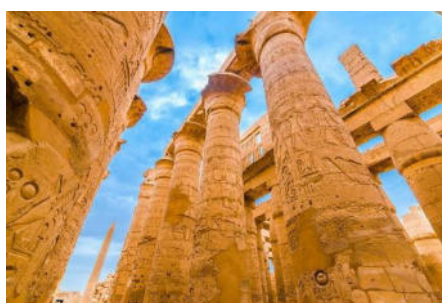

Votre bateau : Le Magic 1 est un 5* (normes égyptiennes)

Votre confort :

Votre bateau de croisière est composé de 72 cabines donnant toutes sur l'extérieur avec une baie vitrée.

Entièrement climatisé, chaque cabine possède également l'air conditionné avec réglage individuel, téléphone intérieur, télévision, voltage 220V.

Votre salle de bains dispose d'une douche.

Un sèche-cheveux est à disposition à bord.

Salon de lecture & coin internet.

Boutiques de souvenirs, service de blanchisserie et service médical sur demande.

Configuration :5 Ponts

1er Pont (pont inférieur) : restaurant et 8 cabines.

2ème Pont (pont principal) : réception, salon & bar et 8 cabines.

3ème Pont : salon de lecture, coin internet, billard and 28 cabines.

4ème Pont : bazars et 28 cabines.

Sun Deck : piscine & bar

Vos repas :

Vous prendrez vos repas au restaurant principal avec un service sous forme de buffet (port du pantalon demandé pour les dîners).

Cuisine internationale et spécialités locales.

Animation Naya

***Vos activités et loisirs :**

Pont supérieur aménagé : piscine, chaises longues, solarium avec chaises longues, espace avec terrasse pour prendre un verre.

A l'intérieur, agréable salon avec bar et piste de danse.

***Animation**

Notre chef animateur vous proposera un programme adapté à l'ambiance conviviale et veillera à l'organisation de moments conviviaux et ludiques.

Le programme d'activités en journée et soirée (6 jours par semaine) est affiché et consultable sur un panneau dédié.

Pour enrichir votre voyage, vivez des Moments privilégiés en compagnie de notre animateur

- Le Naya Gourmand : profitez d'un instant autour de la gastronomie locale,
- Le Naya Fun : amusez-vous grâce à une activité ou une soirée à thème,
- Le Naya Escapade : découvrez le monde des épices au cœur des marchés locaux.
- Le Naya Terre : découverte de la nature, faune ou flore mais également sensibilisation sur le respect de notre terre.

Activités et loisirs

Pont supérieur aménagé : piscine, chaises longues, solarium avec chaises longues, espace avec terrasse pour prendre un verre. A l'intérieur, agréable salon avec bar et piste de danse

Restauration

Vous prendrez vos repas au restaurant principal avec un service sous forme de buffet (port du pantalon demandé pour les dîners). Cuisine internationale et spécialités locales

Vos excursions en option (réservables et payables uniquement de France)

***Forfait Ramsès** : 124 € par personne.

5 visites guidées complémentaires et accompagnées par nos guides francophones égyptologues.

-Le Temple de Louxor :

statues pharaoniques, ses murs ornés de hiéroglyphes, sa majestueuse allée de sphinx et son obélisque, dont le double se dresse place de la Concorde à Paris !

-Le Temple d'Isis à Philae :

Il était voué au culte d'Isis et d'Osiris, son époux. Le plus ancien édifice est le portique de Nectanebo 1er. Furent ensuite construits au fil des siècles, le grand temple d'Isis avec ses pylônes

monumentaux, le petit temple d'Hathor et le kiosque de Trajan où accostaient les processions.

-L'Obélisque inachevé :

Les grands monuments de l'Égypte antique témoignent des efforts fournis par le peuple égyptien pour faire naître les énormes édifices commandés par leurs rois. Les plus célèbres d'entre eux sont sans doute les obélisques. La carrière de granit d'Assouan abrite le fameux obélisque inachevé. Construit il y a près de 1 500 ans avant Jésus-Christ, ce monument monolithique permet aux touristes et aux archéologues de notre époque de découvrir les secrets des plus grands obélisques érigés un peu partout dans le pays.

-La Vallée des Reines :

La vallée des Reines, fascinante nécropole considérée comme la « chapelle Sixtine » de l'Égypte ancienne. Moins célèbre que la vallée des Rois, le site regorge pourtant de beautés et d'enseignements, bouleversant nos connaissances sur le statut de la femme dans l'Antiquité.

-Le Temple de la reine Hatshepsout

Le temple de la Reine Hatchepsout situé sur le site de Deir el Bahari. Cet impressionnant temple creusé dans la roche est l'œuvre de Senenmout, l'architecte de la reine Hatchepsout.

Il est composé de trois terrasses superposées reliées entre elles par des rampes. Les décorations murales révèlent quelques belles scènes (de chasse ou de l'expédition au pays de Pount).

***Forfait Visites d'Abydos et Dendérah incluant le déjeuner** : 104 € par personne.

(Non cumulable avec lajournée au Caire).

Départ matinal pour Abydos. La ville sainte - et ville d'Osiris, régent du royaume des morts et dieu de la résurrection - est aussi un haut lieu de pèlerinage depuis l'Ancien Empire. Le temple qui date de Sethi Ier est une merveille avec ses bas-reliefs riches en couleurs, dont la finesse d'exécution marque la naissance de l'art ramesside. Sur la route du retour, visite du temple de Dendérah, le spectaculaire temple d'Hathor, déesse de la joie et de l'amour, protectrice des femmes mais aussi nourrice des pharaons. Isolé à la limite des cultures et du désert, l'unique vestige de l'ancienne cité de Dendérah est particulièrement bien conservé, avec ses chapelles richement décorées, ses colonnes aux chapiteaux à tête de vache, ses couloirs et ses escaliers obscurs, ses terrasses et son toit d'où l'on profite d'une vue splendide sur la campagne de Haute Égypte.

***La journée au Caire** : 445 € par personne

(non cumulable avec le forfait Abydos et Dendérah)

Envol matinal pour une découverte unique des lieux les plus célèbres de la capitale Égyptienne : à l'arrivée au Caire, transfert pour la visite du site des Pyramides de Gizeh & du Sphinx.

Après le déjeuner, direction le grand Musée Égyptien et ses fabuleux trésors. Découverte du grand Bazar de Khan el Khalili.

Transfert à l'aéroport et envol en fin de journée pour Louxor.

Budget

Tarif TTC

Par personne, en cabine double

1390,00 €

Notre tarif comprend :

- 🕒 Le vol aller et retour LYON/LOUXOR sur vols spéciaux.
- 🕒 Le forfait taxes et redevances des aéroports (sujets à modifications).
- 🕒 L'accueil à l'arrivée.
- 🕒 Le transfert aller et retour de l'aéroport et du bateau
- 🕒 7 nuits en bateau 5* (Magic 1 ou similaire) en cabine double standard
- 🕒 La formule tout inclus à bord
- 🕒 8 visites dont vallée des Rois
- 🕒 Les moments Naya
- 🕒 Les entrées et visites prévues selon programme.

Notre tarif ne comprend pas :

- 🕒 Les visites et toutes excursions optionnelles v(voir paragraphe vos excursions en option)
- 🕒 Les frais de visa et les pourboires obligatoires du personnel de bord (68€) à régler sur place au représentant local en espèces
- 🕒 Les dépenses personnel
- 🕒 Les pourboires aux guides et aux Chauffeurs (3€ / jour / personne).
- 🕒 Le supplément cabine individuelle – nous consulter
- 🕒 Toutes hausses carburant éventuelles survenant à +30 jours du départ.
- 🕒 L'assurance assistance /rapatriement, l'assurance annulation : 2,35% du montant du séjour. Conditions ci-jointes ou consultables sur notre site internet. La garantie n'est mobilisable qu'en cas d'annulation effective, soit à compter du jour du départ. Aucun remboursement ne pourra être effectué avant cette date,

Modalités de paiement

30% à la réservation, solde 1 mois avant le départ.

Le montant correspondant aux billets d'avion, de bateau doit être réglé intégralement au jour de la commande, et ce quelle que soit la date du départ.

Conditions d'annulation

Date d'annulation (en jours calendaires)	Frais d'annulation par personne (exprimés en pourcentage du montant de la commande en euros)
Plus de 45 jours avant le départ	30%
Entre 44 jours et 22 jours avant le départ	50%
Entre 21 jours et 8 jours avant le départ	80%
Entre 7 jours et le jour du départ	100%

Cas particulier frais fixe aérien : 100% cf. nos conditions de vente.

Toutefois, si les conditions d'annulation des prestataires touristiques ou du tour opérateur sont plus restrictives que celles de SAVATOU, elles seront seules applicables.

Ce devis constitue une information précontractuelle selon l'article R211-4 du Code du Tourisme.

Cession du contrat : cf. conditions de vente

Ces tarifs vous sont communiqués sous réserve de modification, conformément à nos conditions générales et à l'article L211-12 du Code du Tourisme. Le devis est établi sous réserve de disponibilités au moment de la confirmation et de la signature du contrat.

Informations pratiques

Pour chaque ressortissant français (adultes, bébés et enfants et bébé), sont obligatoires :

- **un passeport fortement conseillé** OU une carte nationale d'identité (CNI) plastifiée, en cours de validité et ce au

moins 6 mois après la date de retour,

Visa obligatoire : Le visa est obligatoire. Le visa de tourisme peut être obtenu auprès d'un consulat égyptien en France (demande à déposer très en amont de la date de départ souhaitée) ou à l'arrivée en Égypte (conseillé).

Merci de nous faire parvenir la copie des passeports à l'inscription.

Nous vous invitons à vous tenir informé des dernières réglementations en vigueur en consultant le site suivant :

<http://www.diplomatie.gouv.fr/fr/conseils-aux-voyageurs/conseils-par-pays-destination>

Pourquoi inscrire son voyage sur le site officiel du gouvernement français « Ariane » ?

Au cours de votre voyage, et si la situation du pays le justifie :

Vous recevrez par e-mail ou SMS des informations et des consignes de sécurité.

La personne de contact désignée sur votre compte pourra également être prévenue le cas échéant.

Les règles relatives au franchissement des frontières propres à chaque pays étant amenées à évoluer,

Il est vivement conseillé de se reporter à la rubrique "conseils aux voyageurs" du site France Diplomatie,

<https://www.diplomatie.gouv.fr/>.

Important : les autorités égyptiennes n'acceptent pas les cartes nationales d'identité dont la validité a été prorogée de cinq ans par les autorités françaises. Nous vous recommandons de voyager avec un passeport.

Informations sanitaires www.diplomatie.gouv.fr

Voyage non adapté aux personnes à mobilité réduite. Nous préciser les allergies alimentaires lors de l'inscription.

Bon à savoir

Attention : en fonction des horaires arrivée/ départ et de certains impératifs locaux, l'ordre des visites pourra être modifié, mais toutes celles mentionnées au programme seront assurées.

Les forfaits Caire et Abydos & Denderah sont non cumulables et soumis à un minimum de 6 participants.

Bateaux amarrés à l'extérieur de Louxor. Possibilité de rejoindre le centre-ville en taxi.

Circuit (ou croisière) non adapté et déconseillé aux personnes à mobilité réduite.

Possibilité d'acheter une carte internet de 2 Giga pour environ 10 € ou une carte SIM de 8 Giga à environ 22 €.

Durant les excursions, 1 guide pour un groupe de maximum 35 personnes sans audio guide.

Prévoir vos devises car il n'y a pas de bureau de change à bord.

Présence d'une équipe de sécurité à bord.

Voyager à bord d'un bateau implique certaines gênes sonores (bruit de moteur) plus ou moins importantes selon l'emplacement de votre cabine.

Dépenses personnelles, excursions facultatives et extras sont à régler en espèces ou par carte de crédit.

Les déjeuners ou dîners du 1er et dernier jours sont en fonction de l'heure d'arrivée de l'avion : soit pris dans l'avion soit à destination.

Savoie Vacances Tourisme (SAVATOU)
29 avenue Jean Jaurès - 73000 -
CHAMBERY
www.savatou.fr/
Téléphone : 04 79 96 30 73
**DOSSIER SUIVI PAR : SANDRINA
ALEDO**

Circuit Balade Irlandaise

**8 jours /7 nuits
Mai 2025**

L'Irlande : La destination nature et sauvage !



Crédit photo : quartier libre

A partir de 1800 € par personne en chambre double

Départ garanti.

Au départ de l'aéroport de Lyon Saint Exupéry

Ressortissants français : carte d'identité ou passeport en cours de validité.

Autres ressortissants : consulter votre consulat ou autorité compétente.

J1 : VOTRE AEROPORT – DUBLIN

Rendez-vous à l'aéroport. Vol pour Dublin.

Accueil par notre représentant ou guide.

Transfert à l'hôtel et installation à l'hôtel dans la région de Dublin.

Pot d'Accueil.

Dîner et logement. Nuit en région de Dublin - **Bonnington Hotel** ou similaire.

J2 : DUBLIN – DISTILLERIE DE WHISKEY

Petit déjeuner irlandais.

Visite panoramique de Dublin. Capitale de la république d'Irlande, Dublin est une ville aux multiples facettes. Pour les uns, elle est le berceau d'écrivains renommés dont Oscar Wilde, James Joyce et Samuel Beckett. Pour les autres, elle est le sanctuaire du nationalisme irlandais. Mais pour beaucoup, c'est la ville des pubs où la Guinness coule à flots. Dublin est une ville au riche patrimoine architectural, aux belles maisons anciennes, en particulier de style géorgien en brique rouge, et aux nombreux monuments et musées. Passage devant la **cathédrale St-Patrick** de style gothique a été bâtie au XIIe siècle et fut considérablement rénovée dans les années 1860 grâce à l'aide financière de Benjamin Guinness. Elle se situe à deux pas de sa rivale, la cathédrale Christ Church. C'est dans l'église d'origine que saint Patrick aurait baptisé les premiers fidèles au Ve siècle.



Visite de Christchurch Cathedral. Située dans la vieille ville de Dublin au bord de la Liffey. La cathédrale d'origine a été construite en 1038 par Sitriuc, le roi viking danois de Dublin et a ensuite été agrandie, reconstruite et rénovée. Elle est également connue comme cathédrale de la Sainte-Trinité. Elle fut le décor d'un certain nombre d'événements importants dans l'histoire irlandaise : Henry II, le monarque anglo-normand, y reçut la sainte communion en 1171, et pendant la Réforme, elle fut désignée comme le siège de l'Eglise protestante d'Irlande.

Déjeuner.

Visite d'une distillerie de whiskey et dégustation. Si les Écossais ont élevé le whisky au rang d'œuvre d'art, ce sont bel et bien les Irlandais qui ont inventé le whisky (d'ailleurs, la plus vieille distillerie du monde ne se trouve-t-elle pas en Irlande du Nord ?). Ici, on l'appelle whiskey, avec un "e", et le procédé de fabrication est légèrement différent puisqu'il prévoit 3 distillations. Le whisky écossais lui n'en prévoit que deux, et le bourbon (whisky américain) n'est distillé qu'une seule fois.

Dîner et logement à l'hôtel.

Nuit dans comté de Westmeath – **Athlone Springs Hotel** ou similaire

J3 : CONNEMARA

Petit déjeuner irlandais.

Départ pour une **journée dans le Connemara** : le Connemara est une **région mythique**, qui inspire régulièrement cinéastes, écrivains et chanteurs. Ses innombrables lacs surplombés de pics rocheux et sa lande offrent un tableau grandiose. Dans cette région, les traditions gaéliques y sont encore très présentes.



Région farouche de montagnes, lacs, torrents, tourbières, d'une grande beauté, ayant peu connu l'occupation anglaise, c'est le plus grand **"Gaeltacht"** (région où on parle encore le Gaélique) d'Irlande, où le **mode de vie est resté traditionnel**.

Le Connemara présente plusieurs visages, celui du littoral, particulièrement déchiqueté et présentant des anses profondes où les montagnes viennent s'enfoncer dans la mer, et celui de l'intérieur au sol de rocaillies, landes et tourbières, parsemé de lacs

et au rude climat venteux. Le cœur du Connemara est formé des **"Twelve Bens"** ou "Twelve Pins" ("douze sommets") de quartzite résistant drainés par des torrents qui génèrent ces multiples lacs.

Déjeuner en cours de route.

Arrêt photo à l'abbaye de Kylemore : il s'agit d'une abbaye bénédictine fondée en 1920 sur le site du château de Kylemore, dans le Comté de Galway. Bâti en 1868 par l'architecte John Fuller dans un style néoclassique, le château était un cadeau d'Henri Mitchell, riche marchand de Liverpool, pour sa femme Margaret.

Installation à l'hôtel dans le comté de Clare – **Treacys West Hotel** ou similaire.

Dîner et logement.

J4 : COMTE DE CLARE – FALAISES DE MOHER - BURREN

Petit déjeuner irlandais.

Départ pour la **région du Burren** : le Burren, région qui se trouve dans le nord du comté de Clare, est une formation géologique très particulière, dont les allures lunaires et désertiques cachent d'innombrables trésors archéologiques, botaniques et zoologiques (2 000 espèces de plantes). En gaélique **Boireann** signifie "le pays pierreux". Le plateau calcaire du Burren ajoute une touche de splendeur naturelle au tableau avec des végétaux rares qui s'épanouissent au sein de fissures calcaires. Gentiane alpine, géranium sanguin et dryade à huit pétales ne sont que quelques-unes des merveilles florales du Burren. Le parc national du Burren abrite 70 tombes mégalithiques (certaines plus anciennes que les pyramides), dont le **célèbre site de Poul Nabrone**. La région a beaucoup inspiré J.R.R. Tolkien, l'auteur du *Seigneur des Anneaux*. On sait que l'écrivain visitait le Burren à l'époque où il écrivait son œuvre et l'on comprend aisément qu'il ait pu être inspiré par la beauté saisissante de la région.



Découverte du **dolmen de Poul Nabrone** se composant de 7 blocs de pierre imposants, culminant sur 2 m de haut. Âgé de 5 800 ans, il fut bâti dans l'objectif de servir d'autel funéraire où de nombreux corps auraient été brûlés sur une période de 600 ans (de 3800 à 3200 avant J.C). D'après les archéologues, cette tombe aurait accueilli la dépouille de 16 à 22 adultes, ainsi que 6 enfants et un nouveau-né. Mais ce monument mégalithique, n'était pas uniquement réservé à des rites funéraires : d'après les théories des chercheurs, le dolmen de Poul Nabrone servait occasionnellement de lieu de cérémonies sacrées, ainsi que de rites symboliques.

Déjeuner en cours de route.

Découverte des **falaises de Moher**. Ces murailles rocheuses, qui surplombent l'océan de plus de 200 m, s'étendent sur près de 8 km. Depuis le sommet des falaises, il est possible, par beau temps, d'apercevoir l'archipel des îles d'Aran au large de la baie de Galway.

Visite du **château de Bunratty et de son Folk Park** à l'ouest de Limerick. Il est l'un des fameux exemples de château fort irlandais, parfaitement conservé malgré un passé violent. Si le château a un superbe mobilier et de très belles tapisseries, il est aussi réputé pour son parc folklorique. Ce parc est la reconstitution d'un village de paysans irlandais de la fin du XIX^e siècle. Artisanat et tradition y sont les maîtres mots.

Installation à l'hôtel dans le comté de Limerick – **Oak Wood Hotel** ou similaire. **Dîner** et logement.

J5 : COMTE DU KERRY – PENINSULE DE DINGLE

Petit déjeuner irlandais.

Départ pour la découverte de la **péninsule de Dingle**, une des plus représentatives des traditions celtiques. Elle est à la fois montagneuse et sauvage au centre, vallonnée et couverte de prairies à l'ouest. La côte sud, découpée en des baies protégées abrite de grandes plages et offre un paysage ensoleillé parsemé



d'une grande variété d'orchidées. Son isolement au bout de l'Europe en fait une sorte de sanctuaire aux traditions celtiques où le gaélique est encore parlé.

Puis découverte de **Dingle**, charmant village de pêcheurs enclavé entre la mer et les collines, réputé pour ses restaurants de fruits de mer. Il possède un petit centre coloré très pittoresque dont une des spécialités est la construction des célèbres "Curraghs", **barques traditionnelles** dont la coque est recouverte de toile goudronnée.

Déjeuner.

Visite du site monastique de Kilmalkedar : fondé au VII^e siècle, il se compose de constructions qui s'échelonnent depuis l'époque préchrétienne jusqu'au XV^e siècle : une église, une **Pierre ogham**, un oratoire, un cadran solaire, des **croix celtiques**, plusieurs pierres trouées ou avec inscriptions alphabétiques et deux maisons. Bien que site chrétien, Kilmalkedar comporte aussi des éléments païens ; il est supposé avoir été fondé par saint Maolcethair, fils du roi d'Ulster, décédé à Kilmalkedar en 636. Cet ensemble illustre la continuité d'un site monastique et les transitions apportées à chaque siècle. Il est devenu un centre reconnu de la chrétienté ainsi qu'un centre d'enseignement, et la pierre alphabétique à l'intérieur de l'église servait probablement d'outil pédagogique pour l'ancienne école monastique.

Installation à l'hôtel dans le comté du Kerry – **Brandon Hotel** ou similaire. **Dîner** et logement

J6 : ANNEAU DU KERRY – PARC NATIONAL DE KILLARNEY

Départ pour l'un des plus célèbres paysages d'Irlande : **l'anneau du Kerry**.

Cette route côtière de près de 180 km, coincée entre les plus hautes montagnes irlandaises (point culminant le mont Carrantuohill : 1 040 m) et l'océan Atlantique, fait le tour de la **péninsule d'Iveragh**. Elle est considérée comme l'une des plus belles routes d'Irlande. Ce sont la beauté et surtout la variété des paysages qui ont fait le succès de cette région. Vous serez entourés de montagnes aux pentes escarpées, puis vous traverserez des vallées aux innombrables lacs et rivières, vous apercevrez des plages de sable et de hautes falaises. Vous traverserez de nombreux petits villages comme **Killorglin**, situé au cœur du Kerry, le long du fleuve Laune. **Killorglin** perché sur une colline est réputé pour son festival : le Puck Fair, la fête des boucs. Puis, **Cahiriveen**, connue pour ses nombreux sites historiques et pour être le lieu de naissance de Daniel O'Connell, le "libérateur" de l'Irlande. La mémoire de cet homme politique est si forte que la très belle église paroissiale fut construite à l'occasion du centenaire de sa naissance, en 1775. C'est l'une des trois églises au monde à porter le nom d'un laïc. Puis, arrêt à **Waterville**, un petit village du sud-ouest du Kerry, dans la baie de Ballinskellig. Une statue rend hommage à Charlie Chaplin qui passa, avec sa famille, de nombreuses vacances dans cette station balnéaire. Elle continue d'attirer de nombreuses célébrités comme récemment Tiger Woods, Michael Douglas et Catherine Zeta Jones.

Déjeuner

Puis le village typique de **Sneem**. Récemment, il fut le gagnant au concours "Tidy Towns" (la ville la mieux entretenue). De nombreuses personnalités comme la princesse Grace de Monaco, Bernard Shaw, Charles de Gaulle, Andrew Lyold Webber, Charlie Chaplin... sont venues admirer ce coin d'Irlande.

Et enfin, le **parc national de Killarney** avec **Molls Gap et Ladies View** : de la terrasse de Ladies View, vous admirerez **un superbe panorama** sur les trois lacs de Killarney et sur les montagnes sauvages. Le parc national de Killarney est le premier parc national créé en Irlande en 1932. Il couvre une superficie de 103 km² et comporte trois lacs.

Arrêt aux ravissants jardins de Muckross House. La demeure est située à proximité des rives du lac de Muckross, au milieu de jardins renommés dans le monde entier pour leur beauté, en particulier pour leurs belles collections d'azalées et de rhododendrons.

Installation à l'hôtel dans le comté de Cork – **Hibernian Hotel** ou similaire. **Dîner** et logement.

J7 : COMTE DE CORK - ROCHER DE CASHEL – DUBLIN

Petit déjeuner irlandais.

Départ en direction de **Dublin**.

Visite du Rocher de Cashel, étonnant piton rocheux à 90 mètres au-dessus de la plaine, lieu de légendes... Il se trouve justement qu'on prête au diable la création de cette étrange colline : alors que saint Patrick s'apprêtait à construire une église dans la Golden Vale, le diable aurait, de dépit, vomit un rocher qu'il venait d'arracher dans les Slieve Bloom Mountains (comté de Laois, au nord du Tipperary). La forteresse devint la résidence des rois de Munster, une des provinces historiques d'Irlande. **La cathédrale** constitue l'édifice le plus important du site, de style gothique et date du XIII^e siècle. **La tour Ronde**, haute de 28 mètres, date du XI^e ou du XII^e siècle. Comme les nombreuses tours rondes qu'on peut voir un peu partout en Irlande, elle servait d'abri aux moines lors des attaques des Vikings. **Cormac's Chapel**, qui date de 1127, est encastrée dans la cathédrale. Cette chapelle est considérée comme la plus ancienne et la plus belle chapelle romane d'Irlande (visite extérieure).



Déjeuner.

Temps libre à Dublin. Vous pourrez, si vous le souhaitez, découvrir le fameux quartier de **Temple Bar** (Barra an Teampaill en irlandais), quartier historique du centre de Dublin. Ce quartier doit son nom à William Temple (1628-1699), recteur de Trinity College. Il est formé de petites rues où abondent les restaurants, bars et petites boutiques. Temple Bar est un lieu des plus réputés à Dublin, hautement fréquenté en soirée et le week-end. Considéré autrefois comme un lieu mal famé, Temple Bar fut rénové dans les années 80 pour en faire un lieu multiculturel à l'ambiance festive et conviviale. Bordé de pubs, restaurants et magasins, le quartier comprend également un cinéma, une galerie d'art, des centres culturels ainsi que des ateliers d'artisanat locaux.

Installation à l'hôtel dans le comté de Dublin ou comté limitrophe.

Dîner et logement à l'hôtel. Nuit en région de Dublin - **Royal Hotel Bray** ou similaire

J8 : DUBLIN — VOTRE AÉROPORT

Petit déjeuner irlandais

Transfert à l'aéroport de Dublin, selon l'horaire de votre vol.

Assistance aux formalités d'embarquement.

Vol retour.



Les horaires sont indiqués uniquement à titre indicatif. L'ordre des visites peut être inversé.

Notre tarif comprend :

- - Le transport aérien votre aéroport - Dublin - votre aéroport en vol régulier direct ou avec escale
- Les **taxes d'aéroport révisables**, à ce jour : 129 €.
- Les **transferts regroupés aéroport / hôtel / aéroport**
- **Le transport terrestre en autocar non privatif** selon le programme du jour 2 au jour 7
- Le logement en chambre double base **hôtels 3 étoiles** supérieur centre ou proche centre des localités
- **La pension complète** du dîner du 1er jour au petit déjeuner du 8e jour, déjeuners à 2 plats avec plats traditionnels irlandais (dont 1 déjeuner avec saumon fumé, 1 déjeuner avec agneau du Connemara), et dîners à 3 plats
- **Les petits déjeuners irlandais**
- **Thé ou café à tous les repas**
- **Le guide accompagnateur francophone** pendant toute la durée du circuit
- **Les droits d'entrée sur les sites : Château de Bunratty, distillerie de Whiskey avec dégustation, cathédrale Christchurch, falaises de Moher, Rocher de Cashel**
- Les excursions mentionnées au programme
- **Une démonstration de "Ceili"** : danses et musique traditionnelle, à Lisdoonvarna ou Tralee avec 1 boisson - transfert inclus

- **Une soirée pub** avec musique et un verre de bière offert.
- **L'assurance responsabilité civile**
- La garantie APST pour la totalité des fonds déposés
- **Le carnet de voyage complet**

Notre tarif ne comprend pas :

- Le supplément chambre individuelle : (nombre limité à 6 ; au-delà, nous interroger) : **240 €**
 - Les éventuelles options
 - Le vin et bière au repas
- Les dépenses à caractère personnel,
 - L'accompagnement Savoie Vacances Tourisme,
 - Toutes prestations non mentionnées dans « le prix comprend ».
 - L'assurance assistance /rapatriement, l'assurance annulation : +100€

Modalités de paiement

30% à la réservation, solde 1 mois avant le départ.

Le montant correspondant aux billets d'avion, de bateau doit être réglé intégralement au jour de la commande, et ce quelle que soit la date du départ.

Conditions d'annulation

Date d'annulation (en jours calendaires)	Frais d'annulation par personne (exprimés en pourcentage du montant de la Commande en euros)
Plus de 45 jours avant le départ	30%
Entre 44 jours et 22 jours avant le départ	50%
Entre 21 jours et 8 jours avant le départ	80%
A moins de 7 jours avant le départ	100%

Cas particulier frais fixe aérien: 100% cf nos conditions de vente.

Toutefois, si les conditions d'annulation des prestataires touristiques ou du tour opérateur, sont plus restrictives que celles de SAVATOU, elles seront seules applicables.

Ce devis constitue une information précontractuelle selon l'article R211-4 du Code du Tourisme.

Cession du contrat cf conditions de vente

Ces tarifs vous sont communiqués sous réserve de modification, conformément à nos conditions générales et à l'article L211-12 du Code du Tourisme. Le devis est établi sous réserve de disponibilités au moment de la confirmation et de la signature du contrat.

Informations pratiques

Pour les ressortissants français : carte nationale d'identité ou passeport valide pour les voyages en Europe, nous consulter pour les longs courriers. Pour les ressortissants étrangers : vous rapprocher de votre ambassade.

Conditions d'entrée pouvant évoluer en fonction de la crise sanitaire : Un test PCR, vaccin ou autre, pourrait être demandé sans préavis.

Pensez à vous munir de la carte européenne d'assurance maladie pour les voyages en Europe.

Informations sanitaires www.diplomatie.gouv.fr

Voyage non adapté aux personnes à mobilité réduite.



SAVATOU

29 avenue Jean Jaurès - 73000 - CHAMBERY

www.savatou.fr/

Téléphone : 04 79 96 30 73

Séjour en Irlande Du Connemara à Dublin 5 jours 4 nuits du 12 au 16/5/2025 Hors pont et événements spéciaux



Programme

JOUR 1

Départ en bus pour l'aéroport de Lyon. Vol jusqu'à Dublin avec Air Lingus - départ 10h10- arrivée 11h25.
Déjeuner libre.

Arrivée à l'aéroport de Dublin.

Accueil et assistance par votre guide francophone. Puis vous partirez pour l'Ouest en passant par les plaines fertiles des Midlands.

Arrivée à Galway, la **"cité des tribus"**, vous y ferez un tour panoramique.

Son emplacement à l'embouchure de la rivière Corrib, au Nord-Est de la Baie de Galway, en a fait un port privilégié et une ville attirante. C'est à partir de son centre, noyau médiéval aux ruelles étroites, que Galway s'est développé. La cité est devenue une ville universitaire animée où se déroulent de nombreux festivals.

Installation à votre hôtel. **Dîner et nuitée à l'hôtel dans le comté de Galway – ou comté voisin.**

JOUR 2 LE CONNEMARA (environ 200km)

Petit-déjeuner irlandais à l'hôtel.

Aujourd'hui, vous allez découvrir l'étendue déserte du **Connemara**.

C'est encore de nos jours la région la plus âpre, la plus secrète et la plus romantique du pays. C'est un pays de montagnes, de lacs et de tourbières où le soleil, la pluie et le vent composent une symphonie de couleurs : les

verts denses et lumineux des fougères et de l'herbe rase, le gris des murets et des roches escarpées, le brun des tourbières et des vastes étendues de bruyères, les rouges écarlates des haies de fuchsias et les nappes argentées des lacs si nombreux qu'ils semblent, par instant, occuper tout l'espace.

Déjeuner en cours de route.

Découvrez le Connemara à vélo* – plusieurs possibilités de route à partir de Clifden

Assouvissez votre soif de découverte et d'aventure sur l'une des boucles cyclables du Connemara. Naviguez le long de la route des tourbières, découvrez des plages isolées comme la baie de Mannin et respirez simplement l'air frais de la mer. Au départ de la charmante ville marchande de Clifden, c'est le moyen idéal d'explorer l'une des régions les plus pittoresques du Wild Atlantic Way.

** comprend location de vélo, casque (obligatoire), gilet haute visibilité, antivol de vélo, cartes locales et assistance routière dans un rayon de 20 km*

** Ne comprend pas de guide. Si le groupe souhaite des guides (1 guide pour 8 pax), supplément à reconfirmer*

Retour à votre hôtel.

Dîner et nuitée à l'hôtel dans le comté de Galway – ou comté voisin.

JOUR 3 : COMTE DE GALWAY – BURREN - COMTE DE DUBLIN (environ 300km)

Petit-déjeuner irlandais à l'hôtel.

Ce matin, départ pour une excursion dans la région du Burren.

Le vaste plateau calcaire qui recouvre la majeure partie du comté de Clare est classé parc national. Dans cette lande sauvage, la plupart des rivières se sont infiltrées sous terre, créant ainsi un réseau étendu de grottes. La roche est profondément fissurée. Quatre millénaires d'agriculture ont largement défriché la campagne mais le Burren est réputé pour la diversité de sa flore, qui voit coexister des espèces méditerranéennes, alpines et arctiques.

Déjeuner en cours de route.

Visite des Falaises de Moher et son centre des visiteurs, visite libre.

Situées sur l'océan Atlantique et en bordure de la région du Burren, les falaises de Moher sont l'un des sites touristiques les plus spectaculaires d'Irlande. S'élevant à 230 mètres au-dessus de la mer à leur point le plus haut et s'étendant sur 8 km, les falaises bénéficient de l'une des plus belles vues en Irlande. Par temps clair, les îles d'Aran sont visibles dans la baie de Galway, ainsi que les vallées et les collines du Connemara. L'Atlantique Edge est le passionnant centre d'interprétation aux falaises de Moher et a été construit dans le paysage naturel. Le centre est une immense grotte en forme de dôme qui contient des images, des expositions, des histoires virtuelles et des animations interactives explorant les 4 différents éléments des majestueuses Falaises de Moher: Océan, Roche, Nature et l'Homme.



Continuation vers Dublin en passant par les Midlands, le cœur de l'Irlande.

Installation à votre hôtel.

Dîner et nuitée à l'hôtel dans le comté de Dublin – ou comté voisin.

JOUR 4 DUBLIN

Petit-déjeuner irlandais à l'hôtel.

Ce matin, découverte panoramique du centre-ville de Dublin.

La ville de Dublin est divisée en deux parties par son fleuve, la Liffey: la rive nord, considérée comme plus populaire, vous fera découvrir les grands monuments civiques tels que la poste centrale qui domine O'Connell

Street, l'artère principale du nord de la ville, le Palais de Justice (Four Courts), les anciennes douanes (Customs House), et en suivant le fleuve vous arriverez à Phoenix Park, le plus grand parc urbain d'Europe. La rive sud se révèle plus sophistiquée, avec ses élégantes places géorgiennes aux portes multicolores, ou encore Grafton Street et ses magasins de luxe.

Visite guidée de l'Irish Rock n'Roll Museum Experience. (par roulement) 15 personnes par guide maximum

Le musée irlandais du Rock n'Roll vous permettra de découvrir l'histoire de l'Irish Rock. Ce lieu a vu le jour dans un contexte historique particulier où le peuple avait besoin d'exprimer sa créativité et d'avoir un espace pour répéter, interpréter leur musique. Cette visite retrace l'évolution de l'Irish Rock, depuis les années 1970 jusqu'à aujourd'hui ; vous découvrirez des anecdotes sur de nombreux artistes irlandais et internationaux tels que The Pogues, The Frames, U2, Thin Lizzy et Sinéad O'Connor... Les visiteurs auront aussi l'opportunité d'explorer les coulisses de la célèbre Button Factory, derrière le Wall of Fame, et les studios d'enregistrement où le film Once, primé aux Oscars de, a été tourné, et où Christy Moore, Rihanna, Will.I.Am et The Script ont enregistré...

Déjeuner en cours de route.

Cet après-midi, découvrez **Phoenix Park à vélo** / Demi-journée d'activités (3 heures)

Lancez-vous dans une aventure à vélo à travers ce parc historique de 1 752 acres. Le parc Phoenix est le plus grand parc urbain fermé d'Europe, créé à l'origine comme parc de chasse royal dans les années 1660. Un grand troupeau de daims réside encore aujourd'hui dans le parc. À seulement 1,5 km de l'artère principale de Dublin, O'Connell Street, le Phoenix Park abrite les jardins zoologiques, la résidence du président irlandais (Áras an Uachtaráin), le magnifique Furry Glen qui entoure le Glen Pond ainsi que des jardins fleuris victoriens.

Quelle meilleure façon de vous divertir que de prendre quelques heures pour prendre l'air à vélo dans un cadre magnifique et historique, loin de l'agitation du centre-ville.

** comprend location de vélo, casque (obligatoire), gilet haute visibilité, cartes locales*

** Ne comprend pas de guide. Si le groupe souhaite un tour à vélo guidé - supplément à prévoir*

Retour à votre hôtel.

Soirée à Taylor's Three Rock, avec transfert bus.

Le Taylor's Three Rock est un grand pub traditionnel très animé avec un toit de chaume situé à Rathfarnham, à 30 minutes du centre-ville de Dublin. Les musiciens vous offriront le meilleur de la chanson et de la musique traditionnelle irlandaise. Ils laissent la scène un moment aux danseurs, pour une incontournable démonstration de danse locale, puis la soirée se termine en musique pour vous laisser un souvenir impérissable d'une soirée pub en Irlande. Soirée programmable tous les jours sauf Noël.

Dîner à 3 plats au menu au choix et spectacle

(Entrée, plat principal, dessert, **Irish coffee**)

OU

Soirée à l'Arlington Hotel

Le bar médiéval de l'hôtel Arlington est connu pour son atmosphère conviviale, ses plats traditionnels irlandais et pour son spectacle de musique et de danse traditionnelles. Venez découvrir une soirée traditionnelle alliant danse et musique irlandaise, autour d'un dîner typique.

Programmable tous les jours de la semaine

Dîner à 3 plats au menu au choix et spectacle

(entrée, plat principal, dessert, thé / café)

Nous ne recommandons pas 2 soirées irlandaises, les danses et chants seront similaires.

Nuitée à l'hôtel dans le comté de Dublin – ou comté voisin.

JOUR 5 DEPART DE DUBLIN

Petit-déjeuner irlandais à l'hôtel.

Transfert à l'aéroport avec assistance.

En mai vol départ Dublin 12h55 arrivée Lyon 16h10. Déjeuner libre.

Transfert en bus jusqu'à Chambéry et Annecy.

*Les horaires sont indiqués uniquement à titre indicatif.
L'ordre des visites peut être inversé.*

Budget au 28/11/24

Tarif TTC	
Par personne, sur la base de 30 prix vol pour maxi 30	1829,00 €
Par personne, base 31-39 personnes	1913.00 €
Par personne, base 40 personnes	1800.00 €

Tarif vol au 28/11/24, différents selon tranche effectif et modifiables jusqu'à la réservation.

Transmissions des noms des participants avec copie des papiers d'identité au plus tard 30 jours avant le départ.

Transport variable selon tranche effectif € - séjour 870 € - visites/activités 200 € - repas hors demi-pension 137 €

Notre tarif comprend :

- Le transfert aéroport aller-retour
- Le vol air Lingus Lyon-Dublin aller-retour, prix au 28/11/24, 1 bagage en soute de 20 kg inclus par personne
- Les e-carnets de voyage et le dossier accompagnateur.
- **L'hébergement** de 4 nuits en hôtels 3* (proche centre-ville à Dublin) en chambre twin / double avec salle de bain privée. *A noter les disponibilités en hôtels proche centre ou centraux sont très limitées et non garanties.*
- **La pension :**
 - 4 x petits déjeuners irlandais
 - 3 x déjeuners à 2 plats au menu fixe – plat principal, dessert, thé/café – dans des pubs / restaurants locaux en cours d'excursion
 - 3 x dîners à 3 plats au choix – entrée, plat principal, dessert, thé/café – au restaurant de l'hôtel
 - 1 dîner spectacle dans un pub traditionnel
- **Les entrées :**
 - les tours panoramiques comme mentionnés au programme
 - Excursion à vélo dans le Connemara (location de vélo - Casque (obligatoire), gilet haute visibilité, antivol de vélo, cartes locales et assistance routière dans un rayon de 20 km) - hors guide
 - les falaises de Moher (*frais de parking – centre des visiteurs inclus*)
 - Excursion à vélo dans le Phoenix Park (Phoenix Park bikes - Location de vélo, Casque (obligatoire), gilet haute visibilité, carte locale) – hors guide
 - Entrée au musée **l'Irish Rock n'Roll Museum Experience, visite par roulement**
- **Le guide accompagnateur francophone** pendant 5 jours suivant programme (09h00 – 17h30)
- **L'autocar moderne** pendant 5 jours suivant programme (09h00 – 17h30), **maxi 49 places**
- **Un transfert autocar avec accompagnement du guide en soirée** (retour du chauffeur et guide avant minuit)
- **Les services et taxes aux taux en vigueur**

Notre tarif ne comprend pas :

- Les boissons,
- le déjeuner du J 1 et repas du J 5
- les guides lors des excursions à vélo
- les pourboires
- les suppléments selon événements locaux et date choisie
- Les dépenses à caractère personnel,
- L'accompagnement,
- Toutes prestations non mentionnées dans « notre tarif comprend »,
- L'assurance assistance / rapatriement, l'assurance annulation : 4,9% du montant du séjour. Conditions jointes ou consultables sur notre site internet. La garantie n'est mobilisable qu'en cas d'annulation effective, soit à compter du jour du départ. Aucun remboursement ne pourra être effectué avant cette date,
- Le supplément base 1 par chambre, selon disponibilité (350 €),

Modalités de paiement

30% à la réservation, solde 1 mois avant le départ.

Le montant correspondant aux billets d'avion, de bateau doit être réglé intégralement au jour de la commande, et ce quelle que soit la date du départ.

Conditions d'annulation

Date d'annulation (en jours calendaires)	Frais d'annulation par personne (exprimés en pourcentage du montant de la Commande en euros)
Plus de 45 jours avant le départ	30%
Entre 44 jours et 22 jours avant le départ	50%
Entre 21 jours et 8 jours avant le départ	80%
Entre 7 jours et le jour du départ	100%

Cas particulier frais fixe aérien: 100% cf nos conditions de vente.

Toutefois, si les conditions d'annulation des prestataires touristiques ou du tour opérateur, sont plus restrictives que celles de SAVATOU, elles seront seules applicables.

Ce devis constitue une information précontractuelle selon l'article R211-4 du Code du Tourisme. Cession du contrat cf conditions de vente

Ces tarifs vous sont communiqués sous réserve de modification, conformément à nos conditions générales et à l'article L211-12 du Code du Tourisme. Le devis est établi sous réserve de disponibilités au moment de la confirmation et de la signature du contrat.

Informations pratiques

Pour les ressortissants français : carte nationale d'identité ou passeport valide pour les voyages en Europe, nous consulter pour les longs courriers. Pour les ressortissants étrangers : vous rapprocher de votre ambassade.

Pensez à vous munir de la carte européenne d'assurance maladie pour les voyages en Europe.

Informations sanitaires www.diplomatie.gouv.fr

Voyage non adapté aux personnes à mobilité réduite.

Nous préciser les allergies alimentaires lors de l'inscription.

Décalage horaire : 1 h de moins en Irlande.

Copie des papiers d'identité à l'inscription.

Crédit photo : Abbey ireland, pixabay

COTE AMALFITAINE

Vacances scolaires AVRIL 2025

8 jours / 7 nuits

Connue sous le nom de « Divine », la Côte Amalfitaine est l'une des plus belles étendues de côte au monde, classée au patrimoine mondial de l'UNESCO en raison de son héritage historique, architectural et naturel.



Crédit photo : PIXABAY

A partir de 1589 € par personne en chambre double

Au départ de Grenoble, avec ramassage bassin chambérien si besoin.
Ressortissants français : Carte d'identité ou passeport en cours de validité
Pour les ressortissants étrangers : vous rapprocher de votre ambassade.
Base 100 personnes

JOUR 1 : CARRARE - CHIANCIANO TERME

Départ tôt le matin, pour rejoindre l'Italie.

Arrivée du groupe dans la région de Carrare pour le déjeuner.

Déjeuner au restaurant (hors boissons)

Remise des écouteurs à disposition pour 6 jours au départ de Carrare

Visite guidée d'une carrière de marbre à Carrare en demi-journée:

Carrare est célèbre pour ses carrières de marbre, matériau principal utilisé dans la plupart des sculptures et édifices de la Renaissance italienne et réputé non seulement en Italie mais partout dans le monde. Ce sont les Romains, dès l'époque de Jules César, qui ont développé l'utilisation du marbre tel que nous le connaissons aujourd'hui. La visite de ce véritable musée en plein air permet de découvrir les appareils utilisés au cours des siècles pour tailler et transporter le marbre, depuis les Romains jusqu'aux temps modernes.

Continuation du voyage vers la région de Chianciano

Dîner à l'hôtel 4* (hors boissons) à Chianciano type hôtel Président ou similaire

JOUR 2 : NAPLES

Petit déjeuner

Départ vers Naples

Déjeuner au restaurant (hors boissons) à Naples

Puis, tour guidé panoramique de Naples en demi-journée :

à la découverte de la capitale de la région Campanie qui s'étire en amphithéâtre entre mer et collines. La visite débute par les alentours avec la célèbre promenade de via Partenope le long de la mer et un passage à proximité du Castel dell'Ovo et du petit port de Borgo Marinerio, la via Caracciolo, la montée sur la colline de Posillipo, célèbre pour son superbe panorama, avant de redescendre vers le port de Naples et le centre historique de la ville. A Naples, découverte de la piazza del Municipio où se trouve le Castel Nuovo -aussi appelé Maschio Angioino - qui fut construit sur le modèle du château d'Angers, puis la Galleria Umberto primo, l'extérieur du théâtre San Carlo et la piazza del Plebiscito entourée par une façade du Palais Royal et par l'église de style néoclassique dédiée à François de Paul.

Dîner à l'hôtel 4* sup (hors boissons) à Naples

JOUR 3 : POMPEI ET VESUVE

Petit déjeuner

Visite guidée de Pompéi en demi-journée :

Aujourd'hui site classé au patrimoine mondial de l'UNESCO, cette ville fut détruite par la terrible éruption du volcan Vésuve en 79 av. J.C. qui a recouvert la ville de cendres volcaniques. La visite permet de découvrir l'ancienne place et le Forum de la ville, les thermes, les anciennes maisons et l'Antiquarium ainsi que les fouilles issues de cette ville, symbole de l'antique puissance de Rome.

Entrée aux fouilles de Pompéi

Déjeuner au restaurant à Pompéi (hors boissons)

A partir de 1997 le volcan et le Parc national du Vésuve ont été classés réserve de biosphère par l'UNESCO. Ascension au autocar jusqu'à 1 017 m d'altitude, puis poursuite à pied jusqu'au cratère situé à 1 200 mètres (environs 2km à pied) et visite avec un guide alpin du sommet du Vésuve. Vous pourrez ainsi découvrir le seul volcan continental en activité en Europe, caractéristique avec ses lâchers de vapeurs en panache de ce volcan en sommeil depuis 1944. Le Vésuve est en effet le seul volcan continental à être entré en éruption durant le siècle dernier. La montée au volcan est conseillé aux actifs - nous recommandons d'utiliser des chaussures confortables adaptées à la marche.

La visite n'est pas conseillée aux gens qui souffrent de maladies cardiaques

Retour à l'hôtel

Dîner à l'hôtel 4* sup (hors boissons) à Naples

JOUR 4 : CAPRI

Petit déjeuner

Départ vers le port de Naples

Transfert en bateau rapide de Naples à Capri

Visite guidée de Capri en journée entière :

cette île rendue célèbre dans le monde entier par sa beauté et par la douceur de son climat a toujours attiré nombre d'empereurs, rois, écrivains et artistes. La visite permettra de découvrir les deux centres principaux, Capri et Anacapri : le village de Capri avec sa célèbre Piazza Umberto, que tout le monde connaît comme « la piazzetta Salotto », et sa vue exceptionnelle. Ensuite Anacapri, plus petite que Capri mais aussi plus isolée, ce qui lui confère un charme particulier qui a attiré de nombreux artistes comme le célèbre écrivain Alex Munthe, qui y fit construire sa fabuleuse villa.

Minibus à disposition pour le tour de Capri

Déjeuner au restaurant à Capri (hors boissons)

Transfert en bateau rapide de Capri à Naples

Retour à l'hôtel

Dîner à l'hôtel4* sup(hors boissons) à Naples

JOUR 5 : COTE AMALFITAINE

Petit déjeuner

Autocar privé à disposition en journée entière sur la Côte Amalfitaine

Visite guidée de la Côte Amalfitaine

Déjeuner au restaurant à Amalfi (hors boissons)

Bateau publique de Amalfi à Maiori

Entrée à Villa Rufolo à Ravello

Retour à l'hôtel

Dîner à l'hôtel4* sup(hors boissons) à Naples

JOUR 6 : SALERNE LIBRE ET PAESTUM

Petit déjeuner

Visite libre de Salerne

Déjeuner libre

Visite guidée de Paestum en demi-journée :

la visite des fouilles archéologiques permet de découvrir l'histoire de la vieille ville fondée par les colons grecs au VIe siècle avant J.C et détruite par les romains au IIIe siècle avant J.C, lors des guerres contre Tarente. Paestum deviendra ensuite une cité romaine des plus fleurissantes au sud de Naples. Le site nous permettra d'admirer plusieurs temples grecs, en très bon état de conservation comme le temple de Neptune, le temple de Cerere et le temple d'Athéna, mais aussi le Forum et un petit amphithéâtre d'époque romaine Entrée aux fouilles de Paestum

Retour à l'hôtel

Dîner à l'hôtel4* sup (hors boissons) à Naples

JOUR 7 : NAPLES LIBRE ET CHEMIN DU RETOUR

Petit déjeuner à l'hôtel

Restitution des chambres

Journée libre à disposition et en milieu d'après-midi, départ en bus vers le Nord

Déjeuner libre à Naples

Arrivée à l'hôtel et installation dans les chambres réservées

Dîner (hors boissons) à l'hôtel4* en cours de route

JOUR 8 :

Petit déjeuner à l'hôtel

Départ en bus, pour rejoindre Grenoble en fin de journée.

Déjeuner libre en cours de route

Budget

Tarif TTC

Par personne, sur la base de 100 personnes	1589 €
Par personne, sur la base de 90 personnes	1610 €
Par personne, sur la base de 80 personnes	1630 €

Notre tarif comprend :

- Le transport en autocar grand tourisme,
- Logement en hôtel 4*en cours de route et 4*sup à Naples base chambre double
- 2 nuits à Chianciano Terme
- 5 nuits à Naples
- La taxe de séjour en vigueur
- 1 Déjeuner à Carrare Hors boissons
- 1 Déjeuner au restaurant à Naples Hors boissons
- 1 Déjeuner au restaurant à Pompéi Hors boissons
- 1 Déjeuner au restaurant à Capri Hors boissons
- 1 Déjeuner au restaurant à Amalfi Hors boissons
- Les dîners dans les hôtels Hors boissons
- ½ d'eau minérale par personne par repas.
- 1 Visite guidée d'une carrière de marbre à Carrare
- 1 Visite guidée de Naples en demi-journée
- 1 Visite guidée de Pompéi en demi-journée
- 1 Visite guidée de Capri en journée entière
- 1 Visite guidée de la Côte Amalfitaine en journée entière
- 1 Visite guidée de Paestum en demi-journée
- 1 Entrée aux fouilles de Pompéi
- 1 Entrée au parc National du Vésuve
- 1 Entrée à villa Rufolo à Ravello
- 1 Entrée aux fouilles de Paestum
- 1 Transfert en bateau rapide de Naples à Capri
- 1 Transfert en bateau rapide de Capri à Naples
- 1 Bateau publique de Amalfi à Maiori
- 1 Ecouteurs à disposition pour 6 jours au départ de Carrare
- 1 Minibus à disposition pour le tour de Capri
- 1 Autocar privé à disposition en journée entière sur la Côte Amalfitaine
- 1 accompagnateur au départ de Grenoble

Notre tarif ne comprend pas :

- Les boissons aux repas, (sauf 1/2 d'eau minérale incluse) :
- *Option possible : ¼ de vin : +3.5€ par repas / Café ou thé : +2€ par repas
- 1 Déjeuner libre à Salerne
- 1 déjeuner libre à Naples
- 1 déjeuner libre en cours de route le jour 8
- D'éventuelles taxes introduites à l'avenir
- Les dépenses à caractère personnel,
- Toutes prestations non mentionnées dans « le prix comprend »,
- L'assurance assistance /rapatriement, l'assurance annulation : 4,9% du montant du séjour. Conditions ci-jointes ou consultables sur notre site internet. La garantie n'est mobilisable qu'en cas d'annulation effective, soit à compter du jour du départ. Aucun remboursement ne pourra être effectué avant cette date,
- Le supplément base 1 par chambre, selon disponibilité (+500€),

Modalités de paiement

30% à la réservation, solde 1 mois avant le départ.

Le montant correspondant aux billets d'avion, de bateau doit être réglé intégralement au jour de la commande, et ce quelle que soit la date du départ.

Conditions d'annulation

Date d'annulation (en jours calendaires)	Frais d'annulation par personne (exprimés en pourcentage du montant de la Commande en euros)
Plus de 45 jours avant le départ	30%
Entre 44 jours et 22 jours avant le départ	50%
Entre 21 jours et 8 jours avant le départ	80%
Entre 7 jours et le jour du départ	100%

Cas particulier frais fixe aérien: 100% cf nos conditions de vente.

Toutefois, si les conditions d'annulation des prestataires touristiques ou du tour opérateur, sont plus restrictives que celles de SAVATOU, elles seront seules applicables.

Ce devis constitue une information précontractuelle selon l'article R211-4 du Code du Tourisme. Cession du contrat cf conditions de vente

Ces tarifs vous sont communiqués sous réserve de modification, conformément à nos conditions générales et à l'article L211-12 du Code du Tourisme. Le devis est établi sous réserve de disponibilités au moment de la confirmation et de la signature du contrat.

Informations pratiques

Pour les ressortissants français : carte nationale d'identité ou passeport valide pour les voyages en Europe, nous consulter pour les longs courriers. Pour les ressortissants étrangers : vous rapprocher de votre ambassade.

Pensez à vous munir de la carte européenne d'assurance maladie pour les voyages en Europe.

Informations sanitaires www.diplomatie.gouv.fr

Voyage non adapté aux personnes à mobilité réduite.

Nous préciser les allergies alimentaires lors de l'inscription.



Savoie Vacances Tourisme (SAVATOU)

29 avenue Jean Jaurès - 73000 - CHAMBERY

www.savatou.fr/

Téléphone : 04 79 96 30 73

DOSSIER SUIVI PAR : SANDRINA ALEDO

Votre croisière en méditerranée

4 jours / 3 nuits

Avril 2025

BATEAU PACIFICA



Programme

Jour 1 :

Transfert en bus jusqu'à Marseille .

Embarquement en fin d'après-midi, pour départ de la croisière à 18h00
Début de la croisière en all inclusive

Jour 2 :

Croisière en all inclusive –
09h/ 16h30 : Escale à Savone- Italie (excursion non incluse)

Jour 3 :

Croisière en all inclusive –
14h/19h : Escale à Barcelone - Espagne (excursion non incluse)

Jour 4 :

Croisière en all inclusive
Débarquement à 9h00 à Marseille.

Transfert en bus, pour rejoindre votre région

3 Journées A partir de Marseille (France)

BATEAU
Costa Pacifica

DURÉE
3 nuits

DÉPART
10/04/2024

DÉTAILS DE L'ITINÉRAIRE
France, Italie, Espagne



Détails de l'itinéraire

Jour	Date	Port	Arrivée	Départ
1	10-04 mer.	Marseille (France)	-	18:00
2	11-04 jeu.	Savone (Italie)	09:00	16:30
3	12-04 ven.	Barcelone (Espagne)	14:00	19:00
4	13-04 sam.	Marseille (France)	09:00	-

*Les horaires sont indiqués uniquement à titre indicatif.
L'ordre des visites peut être inversé.*

Budget

Tarif TTC base 50 personnes

Par personne, Logement cabine INTERIEURE	485 €
Par personne, Logement cabine EXTERIEURE	530 €
Par personne, Logement cabine AVEC BALCON	610 €
Par enfant de 4 à 17ans, logeant avec 2 adultes	350 €

Notre tarif comprend :

- Le transport en autocar grand tourisme pour rejoindre le port de Marseille, (aller/retour)
- Votre cabine sur le bateau COSTA PACIFICA, équipée d'une douche et wc privées, air conditionné, téléphone, coffre-fort, sèche-cheveux, musique et TV.
- La Pension complète à bord avec plusieurs repas dans la journée, à savoir : thé et café sur le pont pour les lève-tôt, petit déjeuner, déjeuner, thé de l'après-midi, snacks, dîner.
- Le forfait ALL INCLUSIVE pour les boissons – Pour les adultes :
TOUTE LA JOURNÉE BUVEZ TOUT CE QUE VOUS VOULEZ (bars et restaurants)
-Cafés et cappuccinos, boissons chaudes. Boissons non alcoolisées. Bières pression.
-Tous les apéritifs et vermouth. Tous les cocktails (saufs les cocktails moléculaires, solides et drinks premium).
-Une sélection des meilleurs spiritueux, whiskeys, liqueurs et digestifs.
- Une sélection de vins au verre.
-1 Bouteille d'eau d'½ litre par jour par personne (en cabine simple) ou 2 bouteilles d'eau d'½ litre par jour par cabine.
- Le forfait ALL INCLUSIVE pour les boissons – Pour les enfants pour les 4-17 ans inclus
Un large choix de boissons servies au verre : des boissons sans alcool aux smoothies en passant par les chocolats chauds, Les jus de fruits, Poire, pêche, abricot, ananas, orange, pamplemousse.
Boissons chaudes
Espresso, décaféiné, café glacé, café frappé, cappuccino, sélection de thés et d'infusions
Boissons sans alcool et eau minérale
Sodas, divers jus de fruits, eau gazeuse, limonade, thé glacé, verre de sirop, eau minérale plate ou gazeuse
Bar à chocolat - (Le bar à chocolat n'est pas disponible sur tous les bateaux)
Divers chocolats chauds ou froids
Cocktails sans alcool
dédié exclusivement aux enfants de 4 à 17 ans inclus.
- La soirée de gala avec menu spécial.
- Utilisation de tous les équipements du navire tels que la piscine, les transats, les chaises longues, la salle de sport, la discothèque, les draps de plage, la bibliothèque. Il est à noter que les équipements suivants ne sont pas tous disponibles sur l'ensemble des navires de la flotte Costa : bains à hydro massage, sauna, bain turc.
- Participation à toutes les activités d'animation quotidiennes : jeux, chasses au trésor, quiz, tournois, karaoké, concours de danse, soirées à thème.
- Le forfait de séjour à bord (obligatoire)
- Les droits de douane en cas d'embarquement de matériel.
- Les carnets de voyage et le dossier accompagnateur.

Notre tarif ne comprend pas :

- Les excursions
- Les éventuelles surcharges carburant
- Les dépenses à caractère personnel,
- L'accompagnement,
- Toutes prestations non mentionnées dans « le prix comprend »,
- L'assurance assistance /rapatriement, l'assurance annulation : 3,5% du montant du séjour. Conditions ci-jointes ou consultables sur notre site internet. La garantie n'est mobilisable qu'en cas d'annulation effective, soit à compter du jour du départ. Aucun remboursement ne pourra être effectué avant cette date,
- Le supplément base 1 par chambre, selon disponibilité (nous consulter),

Modalités de paiement

30% à la réservation, solde 1 mois avant le départ.

Le montant correspondant aux billets d'avion, de bateau doit être réglé intégralement au jour de la commande, et ce quelle que soit la date du départ.

Conditions d'annulation

Date d'annulation (en jours calendaires)	Frais d'annulation par personne (exprimés en pourcentage du montant de la Commande en euros)
Plus de 45 jours avant le départ	30%
Entre 44 jours et 22 jours avant le départ	50%
Entre 21 jours et 8 jours avant le départ	80%
Entre 7 jours et le jour du départ	100%

Cas particulier frais fixe aérien: 100% cf nos conditions de vente.

Toutefois, si les conditions d'annulation des prestataires touristiques ou du tour opérateur, sont plus restrictives que celles de SAVATOU, elles seront seules applicables.

Ce devis constitue une information précontractuelle selon l'article R211-4 du Code du Tourisme. Cession du contrat cf conditions de vente

Ces tarifs vous sont communiqués sous réserve de modification, conformément à nos conditions générales et à l'article L211-12 du Code du Tourisme. Le devis est établi sous réserve de disponibilités au moment de la confirmation et de la signature du contrat.

Informations pratiques

Pour les ressortissants français : carte nationale d'identité ou passeport valide pour les voyages en Europe, nous consulter pour les longs courriers. Pour les ressortissants étrangers : vous rapprocher de votre ambassade.

Pensez à vous munir de la carte européenne d'assurance maladie pour les voyages en Europe.

Informations sanitaires www.diplomatie.gouv.fr

Voyage non adapté aux personnes à mobilité réduite.

Nous préciser les allergies alimentaires lors de l'inscription.

Crédit photo : Costa croisières



SAVATOU

29 avenue Jean Jaurès - 73000 - CHAMBERY

www.savatou.fr/

Téléphone : 04 79 96 30 73

Croisière en Europe du Nord

Costa Diadema

8 jours 7 nuits

Du samedi 07 juin 2025 au samedi 14 juin 2025

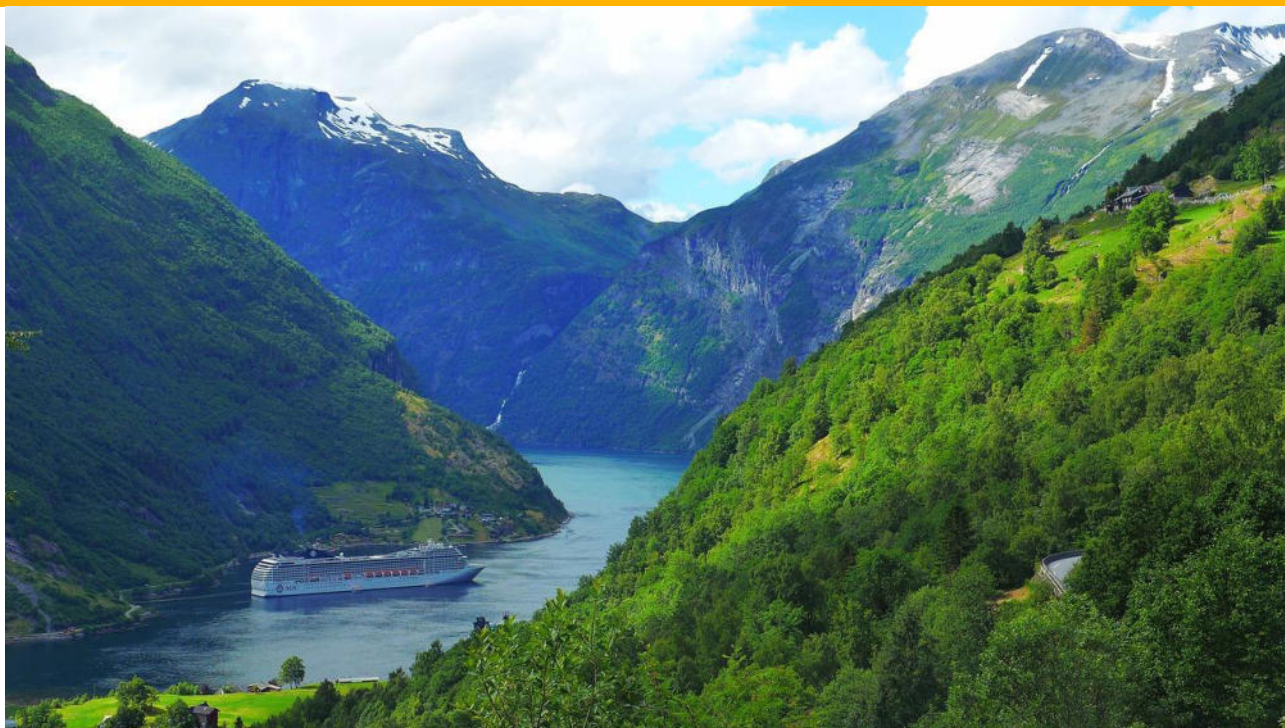

Programme

Jour 1 : FRANCE → COPENHAGUE. JOUR D'EMBARQUEMENT

Départ d'Ugitech dans la matinée en bus pour rejoindre l'aéroport de Lyon.

Vol de depuis Lyon direction Copenhague.

Transfert de l'aéroport jusqu'au port.

Entre une promenade féerique dans les jardins de Tivoli, un soupir à la belle petite sirène et une photo de la relève de la garde au palais d'Amalienborg, ne manquez pas le délicieux Smørrebrød farci ou une promenade à vélo le long du port coloré de Nyhavn. Découvrez la capitale du Danemark en croisière.

Pendant la nuit laissez-vous guider par un officier pour découvrir les secrets de l'univers. Dans l'obscurité de la Mer Baltique, vous voyagerez en haute mer, le regard fixé sur les planètes et constellations.

Jour 2 : MER DE NORVEGE

Journée sur le bateau à vagabonder sur la mer.

Le programme de la nuit : la mer du Nord est traversée par le courant Atlantique, une ligne d'énergie qui déplace l'ensemble de l'océan. Sur sa dorsale, dans l'atmosphère magique et intime du soleil de minuit, vous pourrez faire l'expérience d'une séance de méditation qui vous reconnectera à la nature et à l'univers, tout en vous laissant bercer par une musique relaxante et en buvant une gorgée de thé ayurvédique.

Jour 3 : HELLESYLT ET GEIRANGER

Passage à Hellestyl le matin avant de continuer pour le fjord de Geiranger « Les sept sœurs ».

Avant midi, arrivé à Geiranger pour le reste de la journée.

Une journée pour les vrais explorateurs dans Geirangerfjord, un des fjords le plus célèbre de la planète, un site inscrit au patrimoine mondial de l'UNESCO. Et si l'un des plus beaux spectacles naturels du monde ne suffit pas, faites un tour dans le joli centre-ville de Geiranger pour vous détendre un peu !

Jour 4 : BERGEN

Journée libre dans Bergen.

Profitez des promenades et des "maisons-jouets" dans le quartier de Bryggen, classé au patrimoine mondial de l'UNESCO. Fan de saumon ? Il y en a autant que vous voulez ! Tout à proximité, dans l'immense marché aux poissons.



Jour 5 : STAVANGER

Journée libre à Stavanger.

Le Lysefjord n'est pas loin et Stavanger est une petite perle de la Norvège. Avec ses maisons en bois blanc du XVIIIe siècle et l'un des musées les plus curieux de la Norvège : le musée des conserves ! Pour tous les passionnés d'emballage, mais aussi pour ceux qui ne résistent pas aux lieux insolites. Explorez la petite ville et découvrez ses secrets !

Jour 6 : JOURNÉE EN MER

Passez la journée à admirer les paysages depuis le bateau et profitez des nombreuses installations à votre disposition.

Jour 7 : KIEL

Journée libre dans la ville de Kiel.

En attendant l'embarquement, vous pouvez explorer l'ancienne église St. Nikolai, datant du 13ème siècle, faire du shopping le long de la Holstenstraße ou vous amusez à observer les phoques dans le magnifique aquarium local.

Jour 7 : COPENHAGUE → FRANCE

Arrivée dans la capitale Danoise dans la matinée pour clôturer cette croisière. Profitez d'un moment libre dans la ville.

Transfert à l'aéroport et embarcation.

Départ de Copenhague en avion direction Lyon.

Transfert de Lyon à Ugine en autocar.

*Les horaires sont indiqués uniquement à titre indicatif.
L'ordre des visites peut être inversé.*

Budget Estimatif pour 2025

Tarif TTC en € par personne en cabine double	
Par adulte en cabine intérieur cat 1	1740 €
Par adulte en cabine intérieur cat 2	1780 €
Par adulte en cabine vue mer	1 970 €
Par adulte en cabine avec balcon sur mer cat 1	2095 €
Par adulte en cabine avec balcon sur mer cat 2	2150 €

Tarif TTC en € par personne en cabine double	
Par enfant (4 à 17 ans) en cabine intérieur cat 1	1655 €
Par enfant (4 à 17 ans) en cabine intérieur cat 2	1690 €
Par enfant (4 à 17 ans) en cabine vue mer	1885 €
Par enfant (4 à 17 ans) en cabine avec balcon sur mer cat 1	2010 €
Par enfant (4 à 17 ans) en cabine avec balcon sur mer cat 2	2065 €

Notre tarif comprend :

- Le transfert en autocar aller-retour à l'aéroport,
- Vol aller-retour (Lyon – Copenhague – Lyon)
- Les transferts aéroport – port -aéroport
- Le forfait de séjour à bord
- Logement dans la catégorie de cabine préalablement choisie équipée d'une douche et wc privée, air conditionnée, téléphone, coffre-fort, sèche-cheveux, musique et TV,
- Pension complète à bord avec plusieurs repas dans la journée (petit déjeuner, déjeuner, thé de l'après-midi, pizza et snack, dîner et buffet de minuit),
- Forfait boissons « My drink » avec boissons aux repas, boissons aux bars et cocktails.
- Cocktail de bienvenue offert par le commandant et la soirée de gala avec menu spécial,
- Utilisation de tous les équipements du navire tels que la piscine, les transats, chaises longues, la salle de sport, bain à hydro massage, la discothèque, le sauna, le bain turc, les draps de plage, la bibliothèque...,
- Participation à toutes les activités d'animations quotidiennes : jeux, chasses au trésors, quiz, tournois, karaoké, concours de danse, soirée à thème,
- Spectacle musicaux ou de cabaret sur la scène du théâtre, bals et fêtes au programme tous les soirs durant la croisière,
- Inscription au cours de gymnastique collectifs et assistance des moniteurs au gymnase,
- Assistance du porteur de bagages dans tous les ports d'embarquement et de débarquement lors des escales,
- Moyens d'embarquement et de débarquement aux escales,
- Les carnets de voyage et le dossier accompagnateur.

Notre tarif ne comprend pas :

- Les excursions facultative à terre,
- Les services personnels (soins de beauté, boutique et shopping, blanchisserie...),
- Les droits de douane en cas d'embarquement de matériel,
- Les dépenses à caractère personnel,
- L'accompagnement,
- Toutes prestations non mentionnées dans « le prix comprend »,
- L'assurance assistance /rapatriement, l'assurance annulation : 4,9% du montant du séjour. Conditions ci-jointes ou consultables sur notre site internet. La garantie n'est mobilisable qu'en cas d'annulation effective, soit à compter du jour du départ. Aucun remboursement ne pourra être effectué avant cette date,
- Le supplément base 1 par chambre, selon disponibilité (nous consulter),

Modalités de paiement

30% à la réservation, solde 1 mois avant le départ.

Le montant correspondant aux billets d'avion, de bateau doit être réglé intégralement au jour de la commande, et ce quelle que soit la date du départ.

Conditions d'annulation

Date d'annulation (en jours calendaires)	Frais d'annulation par personne (exprimés en pourcentage du montant de la Commande en euros)
Plus de 45 jours avant le départ	30%
Entre 44 jours et 22 jours avant le départ	50%
Entre 21 jours et 8 jours avant le départ	80%
Entre 7 jours et le jour du départ	100%

Cas particulier frais fixe aérien: 100% cf nos conditions de vente.

Toutefois, si les conditions d'annulation des prestataires touristiques ou du tour opérateur, sont plus restrictives que celles de SAVATOU, elles seront seules applicables.

Ce devis constitue une information précontractuelle selon l'article R211-4 du Code du Tourisme. Cession du contrat cf conditions de vente

Ces tarifs vous sont communiqués sous réserve de modification, conformément à nos conditions générales et à l'article L211-12 du Code du Tourisme. Le devis est établi sous réserve de disponibilités au moment de la confirmation et de la signature du contrat.

Informations pratiques

Pour les ressortissants français : carte nationale d'identité ou passeport valide pour les voyages en Europe, nous consulter pour les longs courriers. Pour les ressortissants étrangers : vous rapprocher de votre ambassade.

Pensez à vous munir de la carte européenne d'assurance maladie pour les voyages en Europe.

Informations sanitaires www.diplomatie.gouv.fr

Voyage non adapté aux personnes à mobilité réduite.

Nous préciser les allergies alimentaires lors de l'inscription.

Crédit photo : Alex Ertel, Andrzej de Pixabay.